Freitag 13.02.2026

Veröffentlicht am 12.02.2026 um 17:00

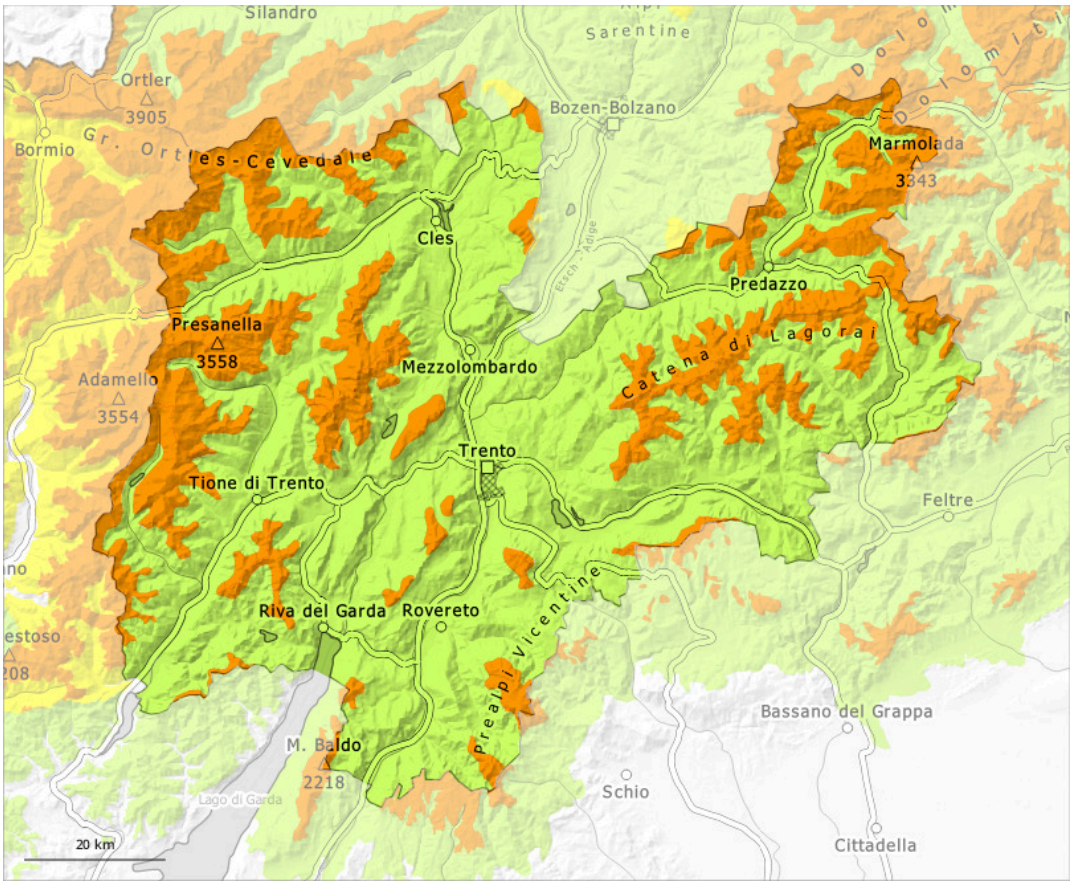

1	2	3	4	5
gering	mäßig	erheblich	groß	sehr groß

Gefahrenstufe 3 - Erheblich

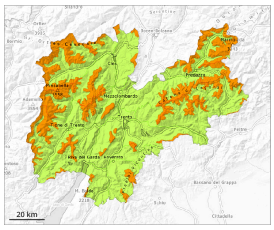

Waldgrenze

Tendenz: Lawinengefahr bleibt gleich
am Samstag, den 14.02.2026

Altschnee

Waldgrenze

Triebschnee

Waldgrenze

Ausgeprägte Schwachschichten im Altschnee sind die Hauptgefahr. Zudem sollten Triebschneeansammlungen beachtet werden.

Schwachschichten im Altschnee können schon von einzelnen Wintersportlern leicht ausgelöst werden. Vorsicht vor allem an steilen West-, Nord- und Osthängen oberhalb der Waldgrenze. Lawinen können bis auf den Boden durchreißen und vereinzelt groß werden. Wummgeräusche und Risse beim Betreten der Schneedecke sowie spontane Lawinenabgänge sind Alarmzeichen und weisen auf die Gefahr hin.
Die Gefahrenstellen sind recht häufig und schwer zu erkennen.
Fernauslösungen sind möglich.
Die frischen und schon etwas älteren Triebschneeansammlungen können leicht ausgelöst werden oder spontan abgleiten.

Schneedecke

Gefahrenmuster gm.6: lockerer schnee und wind | gm.1: bodennahe schwachschicht

In der Altschneedecke sind ausgeprägte Schwachschichten vorhanden. Dies besonders an West-, Nord- und Osthängen. Die Schneedecke bleibt allgemein störanfällig.
Die Schneedecke ist in tiefen und mittleren Lagen feucht.
Vor allem in hohen Lagen wachsen die Triebschneeansammlungen weiter an.

Tendenz

Die Lawinengefahr bleibt bestehen. Oberhalb der Waldgrenze verbreitet heimtückische Lawinensituation.