# Venerdì 17.04.2026

Pubblicato il 16.04.2026 alle ore 17:00

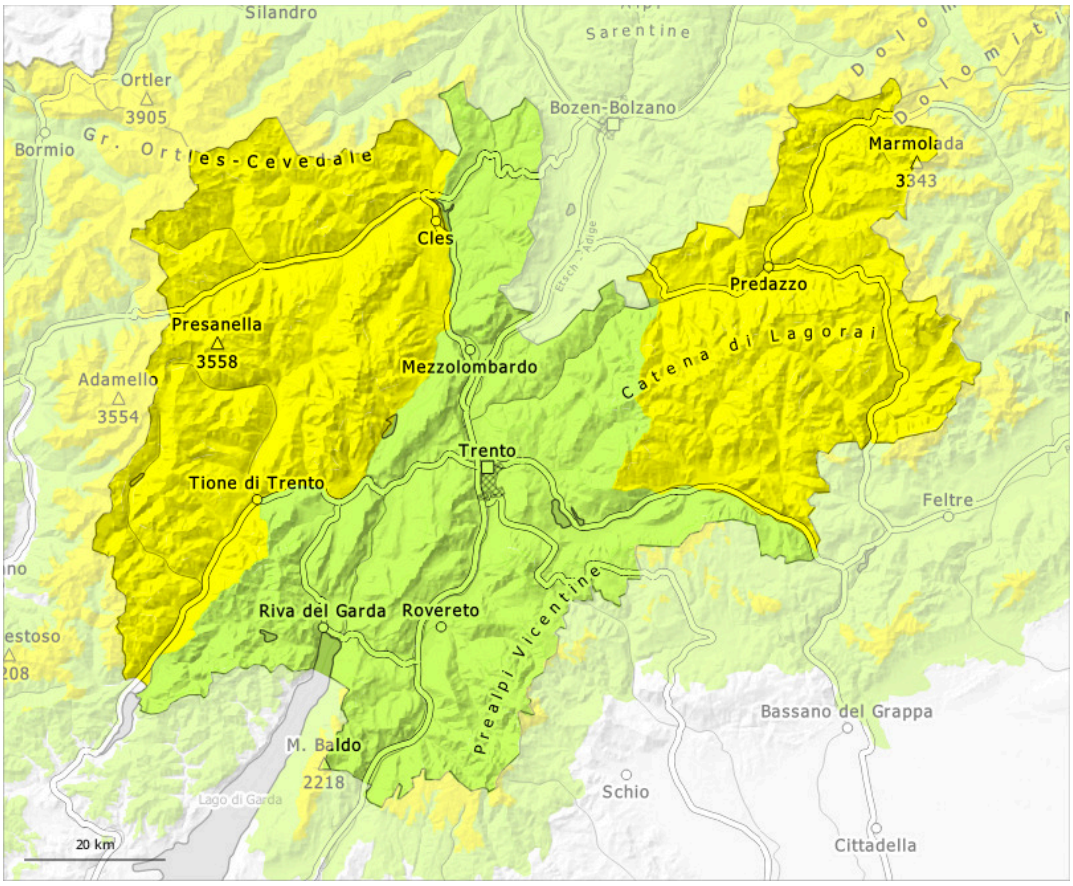


| 1 | 2 | 3 | 4 | 5 |
|---|---|---|---|---|
| debole | moderato | marcato | forte | molto forte |

## Grado di pericolo 2 - Moderato

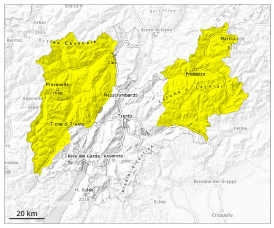

2

**Tendenza: pericolo valanghe in diminuzione**
per Sabato il 18.04.2026

Neve bagnata

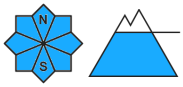

Strati deboli persistenti

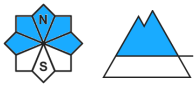


### Neve vecchia con strati deboli persistenti e neve bagnata sono la principale fonte di pericolo.

Con il rialzo termico e l'irradiazione solare diurni, il pericolo di valanghe di neve bagnata aumenterà. Dai bacini di alimentazione non ancora scaricati, sono possibili valanghe spontanee, soprattutto di medie dimensioni. Ciò sui pendii ombreggiati al di sotto dei 2800 m circa, come pure sui pendii soleggiati in quota. Sui pendii ombreggiati ripidi le valanghe possono coinvolgere la neve vecchia debole e, a livello isolato, raggiungere grandi dimensioni.

Isolati punti pericolosi per valanghe asciutte si trovano sui pendii ombreggiati molto ripidi al di sopra dei 2400 m circa. Tali punti pericolosi sono difficili da individuare. Sfavorevoli sono principalmente i punti di passaggio da poca a molta neve, (--).

Inoltre in alta montagna gli accumuli di neve ventata di più recente formazione possono a livello isolato subire un distacco. Gli accumuli di neve ventata sono per lo più piccoli.

Le escursioni e le discese fuori pista dovrebbero iniziare e terminare presto.

## Manto nevoso

**Situazione tipo** st.10: situazione primaverile | st.1: strato debole persistente basale

La superficie del manto nevoso riuscirà a rigelarsi e a essere portante solo ad alta quota e si ammorbidirà già al mattino. Il sole e il calore causeranno al di sotto dei 2800 m circa un progressivo impregnamento del manto nevoso. Durante il pomeriggio l'alta umidità dell'aria causerà anche sui pendii ombreggiati ripidi una destabilizzazione all'interno del manto nevoso.

Sui pendii ripidi esposti a ovest, nord ed est al di sopra dei 2400 m circa: In quota, nella parte basale del manto di neve vecchia si trovano strati fragili a cristalli sfaccettati.

Al di sotto dei 1800 m circa è generalmente presente troppo poca neve per la pratica degli sport invernali.

## Tendenza

Venerdì il tempo sarà soleggiato. Il tempo sarà mite.
In quota, al mattino le condizioni per le escursioni sono poco critiche. Con il rialzo termico e l'irradiazione solare diurni, nel corso della giornata il pericolo di valanghe di neve bagnata aumenterà.

## Grado di pericolo 1 - Debole

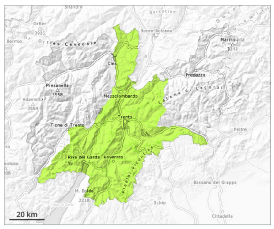

**Tendenza: pericolo valanghe stabile**
per Sabato il 18.04.2026

Neve bagnata

**2000m**

### La neve bagnata richiede attenzione.

Sono possibili al più isolate valanghe di neve bagnata. Attenzione sui pendii ombreggiati ripidi estremi. Le valanghe sono a livello molto isolato di dimensioni medie.

### Manto nevoso

**Situazione tipo** st.10: situazione primaverile | st.1: strato debole persistente basale

La superficie del manto nevoso riuscirà a rigelarsi e a essere portante e si ammorbidirà nel corso della giornata.

### Tendenza

Debole pericolo di valanghe. La neve bagnata richiede attenzione.