Lunedì 13.04.2026

Pubblicato il 12.04.2026 alle ore 17:00

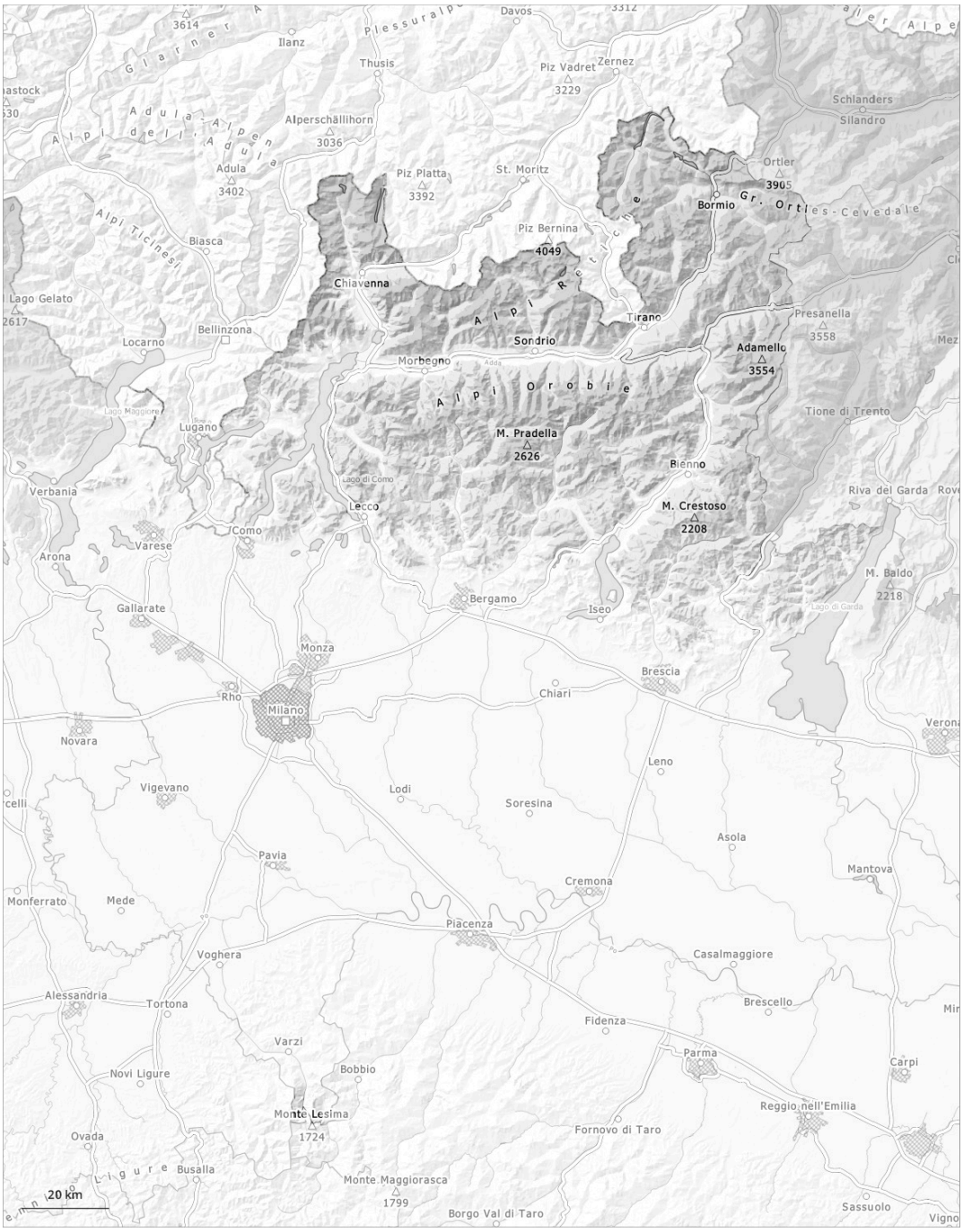

1	2	3	4	5
debole	moderato	marcato	forte	molto forte

Grado di pericolo 2 - Moderato

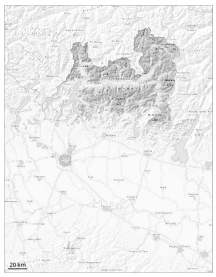

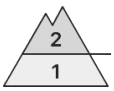

Limite del bosco

Tendenza: pericolo valanghe stabile
per Martedì il 14.04.2026

Neve bagnata

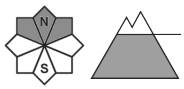

Limite del bosco

Neve fresca

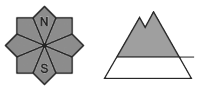

Limite del bosco

La neve fresca e la neve ventata di lunedì si legheranno piuttosto bene con la neve vecchia a tutte le esposizioni.

Con le nevicate al di sopra dei 1800 m circa e il vento da moderato a forte, si formeranno nuovi accumuli di neve ventata.

Manto nevoso

Situazione tipo st.6: neve a debole coesione e vento | st.10: situazione primaverile

La neve fresca si legherà piuttosto bene con la neve vecchia a tutte le esposizioni al di sopra dei 2000 m circa. Principalmente sui pendii ombreggiati, all'interno del manto di neve vecchia si trovano isolati strati fragili.

Grado di pericolo 1 - Debole

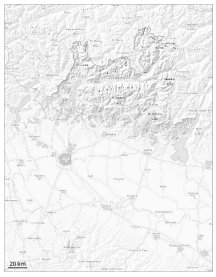

1

Tendenza: pericolo valanghe stabile
per Martedì il 14.04.2026

Neve bagnata

N S

1800m

In molte regioni, cadrà pioggia sino ad alta quota.

La superficie del manto nevoso non si è rigelata e risulterà ammorbidita già al mattino.

Manto nevoso

Situazione tipo st.10: situazione primaverile

Con le forti piogge fino ad alta quota e il vento a tratti forte, si formerà una situazione valanghiva sfavorevole.