aineva.it

Freitag 06.02.2026

Aktualisiert am 06.02.2026 um 14:52

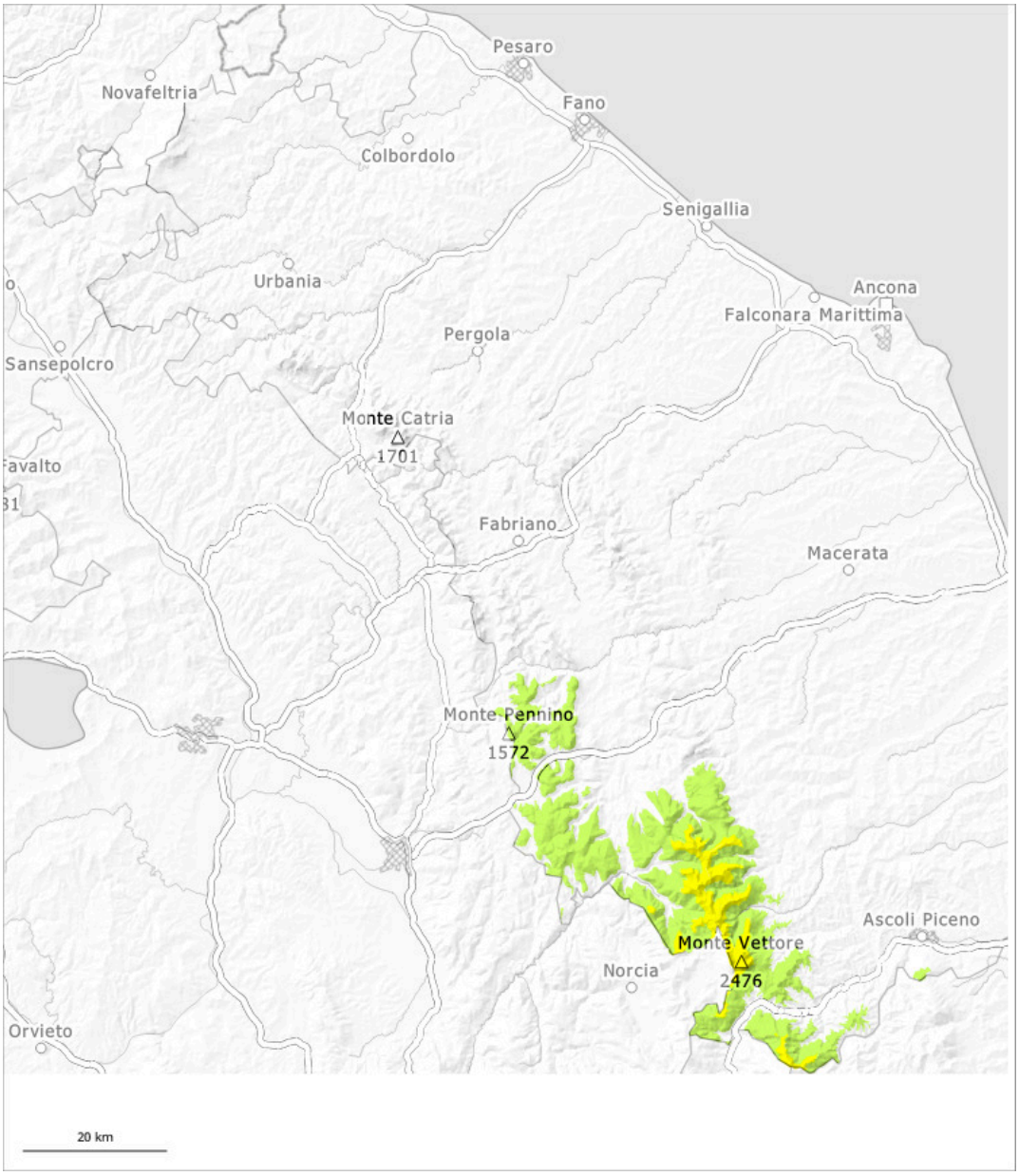

1	2	3	4	5
gering	mäßig	erheblich	groß	sehr groß

Gefahrenstufe 2 - Mäßig

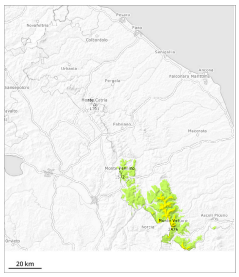

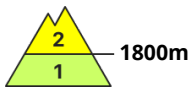

Tendenz: Lawinengefahr bleibt gleich
am Samstag, den 07.02.2026

Nassschnee

Altschnee

Feuchte Schneebrettlawinen sind ab dem Vormittag möglich. Zudem sind an Südost-, Süd- und Westhängen einige kleine und mittlere Schneebrettlawinen möglich. Besonders ungünstig sind eher schneearme Stellen, wo Schwachstellen im Altschnee vorhanden sind.

Mit dem Auffrischen des Windes steigt die Auslösebereitschaft von feuchten Schneebrettlawinen vor allem an sehr steilen Hängen oberhalb von rund 1900 m rasch an. Die Schneeoberfläche kühlt in der bedeckten Nacht kaum ab und weicht schon am Vormittag auf. An sehr steilen Nordwest-, Nord- und Osthängen und oberhalb von rund 1900 m sind mit dem starken Westwind einzelne kleine und vereinzelt mittlere feuchte Schneebrettlawinen möglich.

Schneedecke

Die Altschneedecke ist abbauend umgewandelt. Die Wetterbedingungen führten an allen Expositionen unterhalb von rund 1800 m zu einer deutlichen Aufweichung der Schneedecke. Diese Bedingungen verursachen vor allem oberhalb von rund 1800 m eine sehr schnelle Zunahme der Gefahr von feuchten Lawinen.