aineva.it

Martedì 31.03.2026

Aggiornato30.03.2026 alle ore 20:03

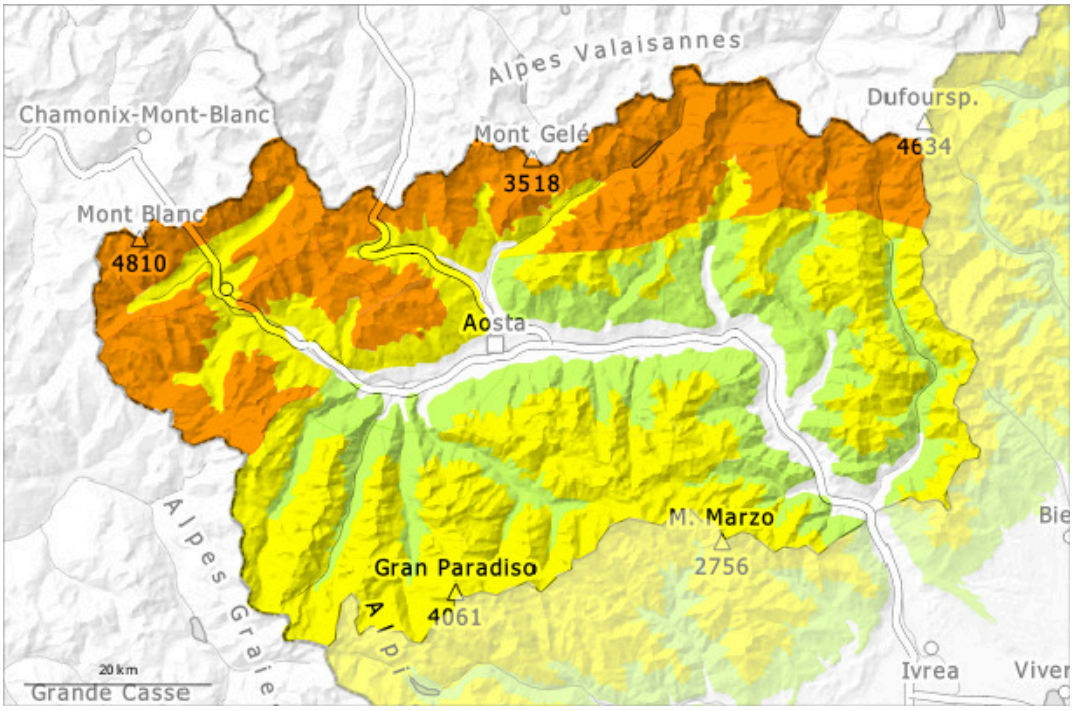

1	2	3	4	5
debole	moderato	marcato	forte	molto forte

Grado di pericolo 3 - Marcato

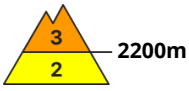

Tendenza: pericolo valanghe stabile
per Mercoledì il 01.04.2026

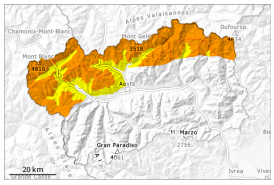

Lastrone da vento

Lastrone da vento

La neve ventata recente è la principale fonte di pericolo. Il vento sarà forte.

A livello locale durante la notte cadranno da 10 a 20 cm di neve al di sopra dei 2000 m circa, localmente anche di più. Il vento sarà forte. Con neve fresca e vento forte proveniente dai quadranti settentrionali anche nelle zone lontano dalle creste si formeranno ulteriori accumuli di neve ventata. Lungo il confine con la Francia e lungo il confine con la Svizzera, questi punti pericolosi sono più frequenti.
Gli accumuli di neve ventata possono subire un distacco provocato, attenzione nelle zone di passaggio da poca a molta neve come p.es. all'ingresso di conche e canaloni. I rumori di "whum" sono campanelli di allarme.
Principalmente sui pendii carichi di neve ventata le valanghe asciutte possono coinvolgere i vari strati di neve ventata e raggiungere dimensioni medie.
Le escursioni richiedono un'attenta scelta dell'itinerario.

Manto nevoso

Situazione tipo st.6: neve a debole coesione e vento

A livello locale da domenica sono caduti da 5 a 20 cm di neve al di sopra dei 2000 m circa.
In molte regioni, il vento è stato da forte a tempestoso. Il vento ha rimaneggiato intensamente la neve fresca e la neve vecchia. In molti punti l'innevamento è estremamente variabile a seconda dell'azione del vento.
La parte superiore del manto nevoso è dura, con una crosta spesso portante in superficie, principalmente nelle zone in prossimità delle creste e dei passi.
La parte superiore del manto nevoso è soffice, con una superficie a debole coesione, soprattutto nelle zone al riparo dal vento.
L'irradiazione solare ha causato un assestamento del manto nevoso.
Specialmente sui pendii ombreggiati ripidi, all'interno del manto nevoso si trovano strati fragili.

Tendenza

> Il vento sarà forte. I punti pericolosi si trovano sui pendii carichi di neve ventata in quota.

Grado di pericolo 2 - Moderato

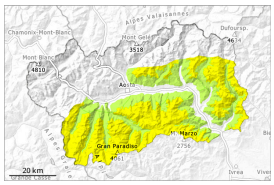

2200m

Tendenza: pericolo valanghe stabile
per Mercoledì il 01.04.2026

Lastrone da vento

2200m

La neve ventata recente è la principale fonte di pericolo. Il vento sarà forte.

A livello locale durante la notte cadranno da 0 a 5 cm di neve al di sopra dei 1800 m circa. Il vento sarà forte. In alcuni punti, nel corso della giornata gli accumuli di neve ventata cresceranno leggermente. Questi possono in alcuni punti distaccarsi in seguito al passaggio di un singolo appassionato di sport invernali, attenzione nelle zone di passaggio da poca a molta neve come p.es. all'ingresso di conche e canaloni. Principalmente sui pendii carichi di neve ventata le valanghe asciutte possono coinvolgere i vari strati di neve ventata e raggiungere dimensioni medie.
Le escursioni richiedono un'attenta scelta dell'itinerario.

Manto nevoso

Situazione tipo st.6: neve a debole coesione e vento

A livello locale da domenica sono caduti da 2 a 10 cm di neve al di sopra dei 2000 m circa, localmente anche meno.
In molte regioni, il vento è stato da forte a tempestoso. Il vento ha rimaneggiato intensamente la neve fresca e la neve vecchia. In molti punti l'innevamento è estremamente variabile a seconda dell'azione del vento.
La parte superiore del manto nevoso è dura, con una crosta spesso portante in superficie, principalmente nelle zone in prossimità delle creste e dei passi.
La parte superiore del manto nevoso è soffice, con una superficie a debole coesione, soprattutto nelle zone al riparo dal vento.
L'irradiazione solare ha causato un assestamento del manto nevoso.
Specialmente sui pendii ombreggiati ripidi, all'interno del manto nevoso si trovano strati fragili.

Tendenza

Il vento sarà forte. I punti pericolosi si trovano sui pendii carichi di neve ventata in quota.