Mercoledì 18.03.2026

Pubblicato il 17.03.2026 alle ore 17:00

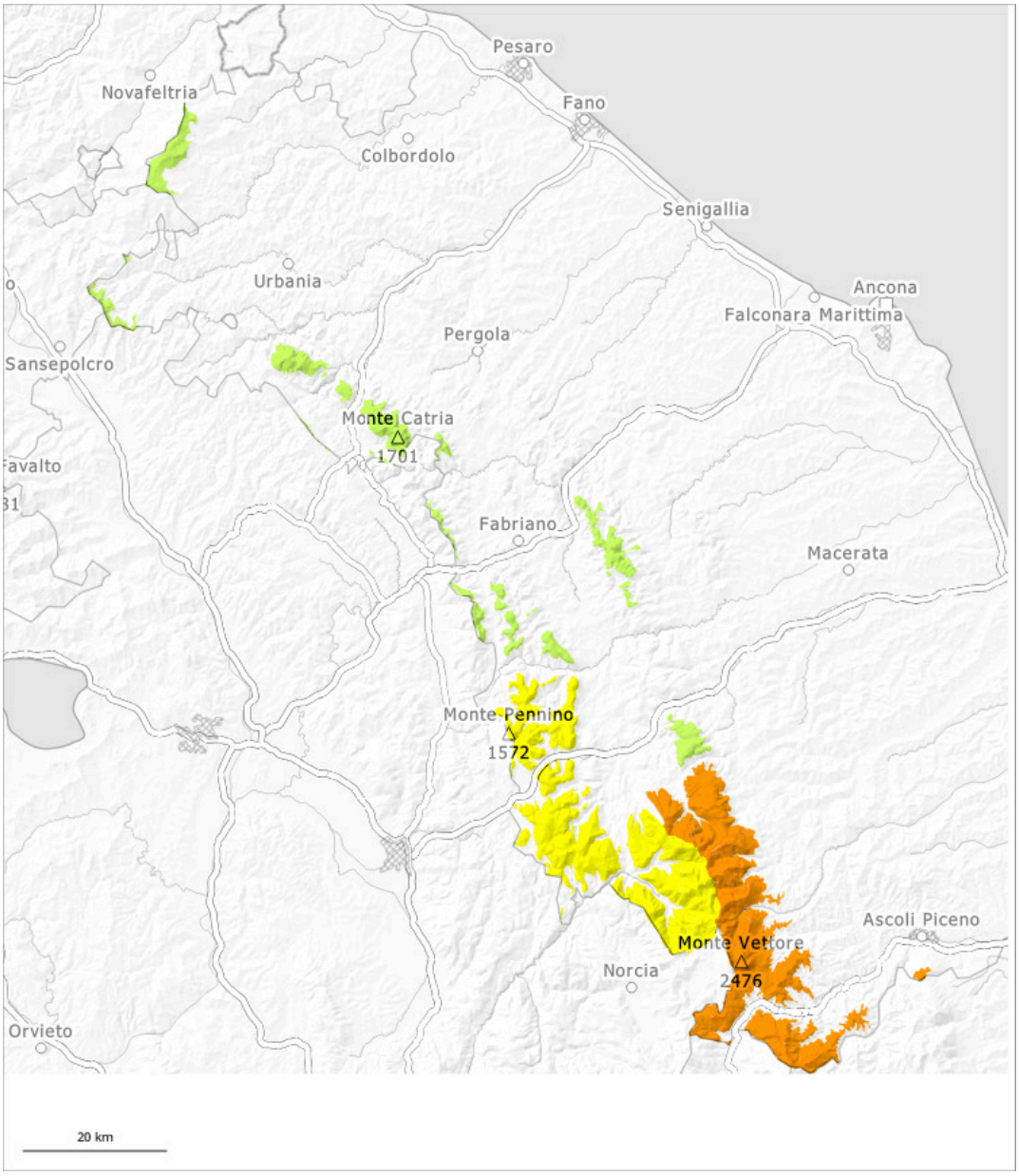

1	2	3	4	5
debole	moderato	marcato	forte	molto forte

Grado di pericolo 3 - Marcato

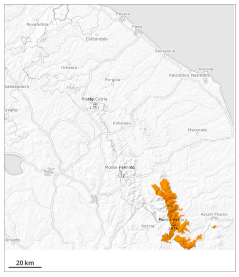

Tendenza: pericolo valanghe in aumento
per Giovedì il 19.03.2026

Lastrone da vento

Neve fresca e neve ventata al di sopra dei 1000 m circa.

Il vento a tratti forte causerà il trasporto della neve fresca. In molti punti si formeranno accumuli di neve ventata. Nel corso della giornata gli accumuli di neve ventata, prima piccoli, cresceranno ulteriormente. I punti pericolosi si trovano soprattutto sui pendii carichi di neve soffiata esposti in tutte le direzioni al di sopra dei 1000 m circa come pure nelle conche, nei canaloni e dietro ai cambi di pendenza. Sono possibili valanghe di neve a lastroni. Inoltre il pericolo aumenterà durante il pomeriggio.

Manto nevoso

Con il vento da moderato a forte proveniente da nord est, si formeranno nuovi accumuli di neve ventata. Gli accumuli di neve ventata non si legheranno bene con la neve vecchia. Essi devono essere valutati con attenzione.

Tendenza

Durante il pomeriggio verrà raggiunto il grado di pericolo 3 "marcato".

Grado di pericolo 2 - Moderato

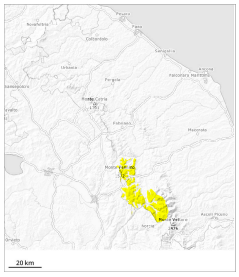

Tendenza: pericolo valanghe in aumento
per Giovedì il 19.03.2026

Lastrone da vento

Neve fresca e neve ventata al di sopra dei 1000 m circa.

Il vento a tratti forte causerà il trasporto della neve fresca. In molti punti si formeranno accumuli di neve ventata. Nel corso della giornata gli accumuli di neve ventata, prima piccoli, cresceranno ulteriormente. I punti pericolosi si trovano soprattutto sui pendii carichi di neve soffiata esposti in tutte le direzioni al di sopra dei 1000 m circa come pure nelle conche, nei canaloni e dietro ai cambi di pendenza. Sono possibili valanghe di neve a lastroni. Inoltre il pericolo aumenterà durante il pomeriggio.

Manto nevoso

Con il vento da moderato a forte proveniente da nord est, si formeranno nuovi accumuli di neve ventata. Gli accumuli di neve ventata non si legheranno bene con la neve vecchia. Essi devono essere valutati con attenzione.

Grado di pericolo 1 - Debole

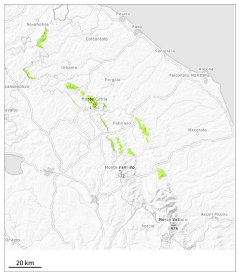

Tendenza: pericolo valanghe stabile
per Giovedì il 19.03.2026

Lastrone da vento

Neve fresca e neve ventata al di sopra dei 1000 m circa.

Il vento a tratti forte causerà il trasporto della neve fresca. In molti punti si formeranno accumuli di neve ventata. Nel corso della giornata gli accumuli di neve ventata, prima piccoli, cresceranno ulteriormente.

Manto nevoso

Con il vento da moderato a forte proveniente da nord est, si formeranno nuovi accumuli di neve ventata. Gli accumuli di neve ventata rappresentano la principale fonte di pericolo.