Jeudi 12.03.2026

Publié 11 03 2026, 17:00

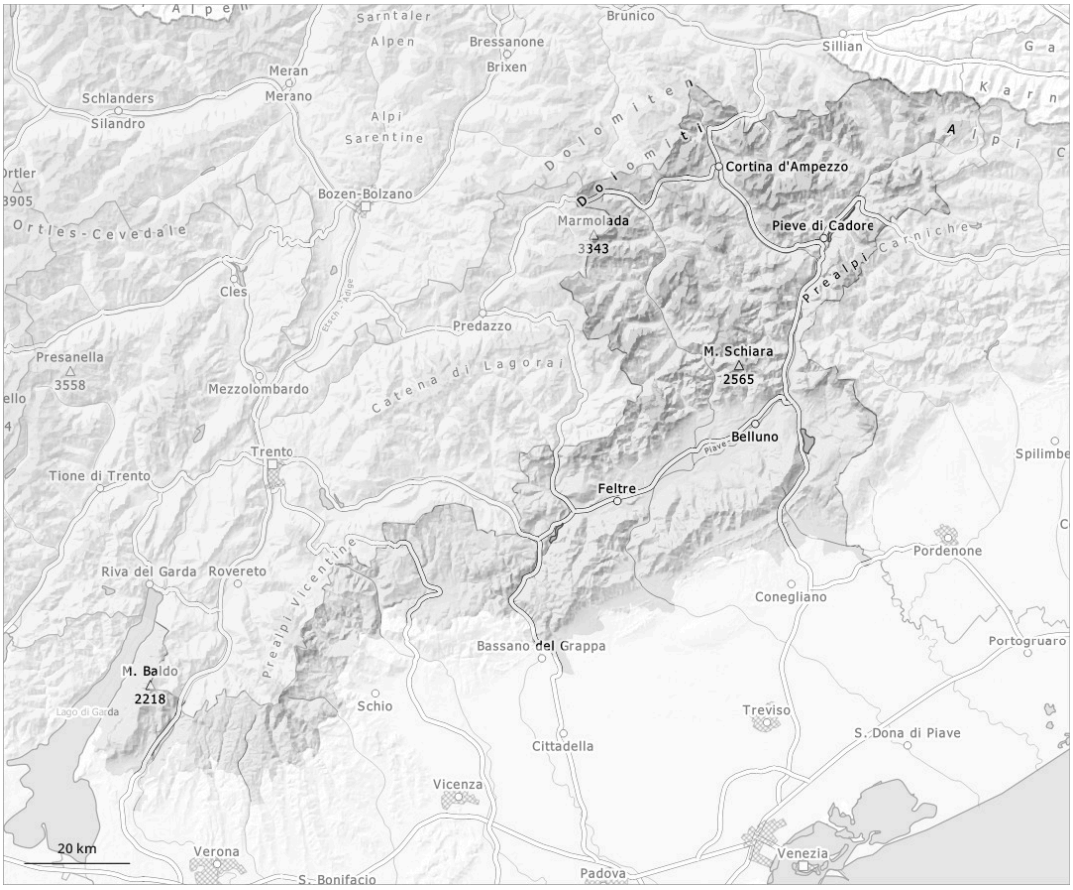

1	2	3	4	5
faible	limité	marqué	fort	très fort

Degré de danger 2 - Limité

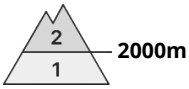

Tendance: danger d'avalanche constant
leVendredi 13 03 2026

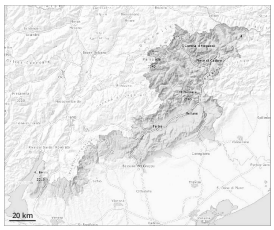

Neige ancienne (Sous-couche fragile persistante)

Avalanches mouillées (Neige humide)

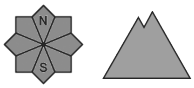

Des couches fragiles dans la neige ancienne demandent prudence et retenue. Il tombe localement au-dessus d'environ 2000 m jusqu'à 5 cm de neige, localement moins.

Il tombe localement au-dessus d'environ 2000 m 5 cm de neige, localement moins. Avec le réchauffement diurne des avalanches humides sont possibles, mais en général uniquement de petite taille. L'activité des petites avalanches spontanées augmente seulement lentement. Des couches fragiles marquées dans la neige ancienne demandent de la prudence. Des couches fragiles en partie inférieure du manteau neigeux peuvent aussi être déclenchées par des amateurs de sports d'hiver isolés, surtout aux transitions entre les endroits peu enneigés et les endroits très enneigés, notamment à l'entrée des combes et des couloirs. Ceci surtout sur les pentes exposées au nord-est, au nord et au nord-ouest au-dessus de la limite de la forêt. Les avalanches peuvent se déclencher dans les couches profondes et atteindre une taille moyenne.

Manteau neigeux

Le manteau neigeux reste généralement très variable à petite échelle. La pluie a entraîné en dessous d'environ 1700 m une humidification progressive du manteau neigeux. Au-dessus d'environ 2000 m sur les pentes exposées au nord-ouest, au nord et au nord-est: Des couches fragiles marquées dans la neige ancienne constituent le danger principal.