Mercredi 22.04.2026

Publié 21 04 2026, 17:00

Matin

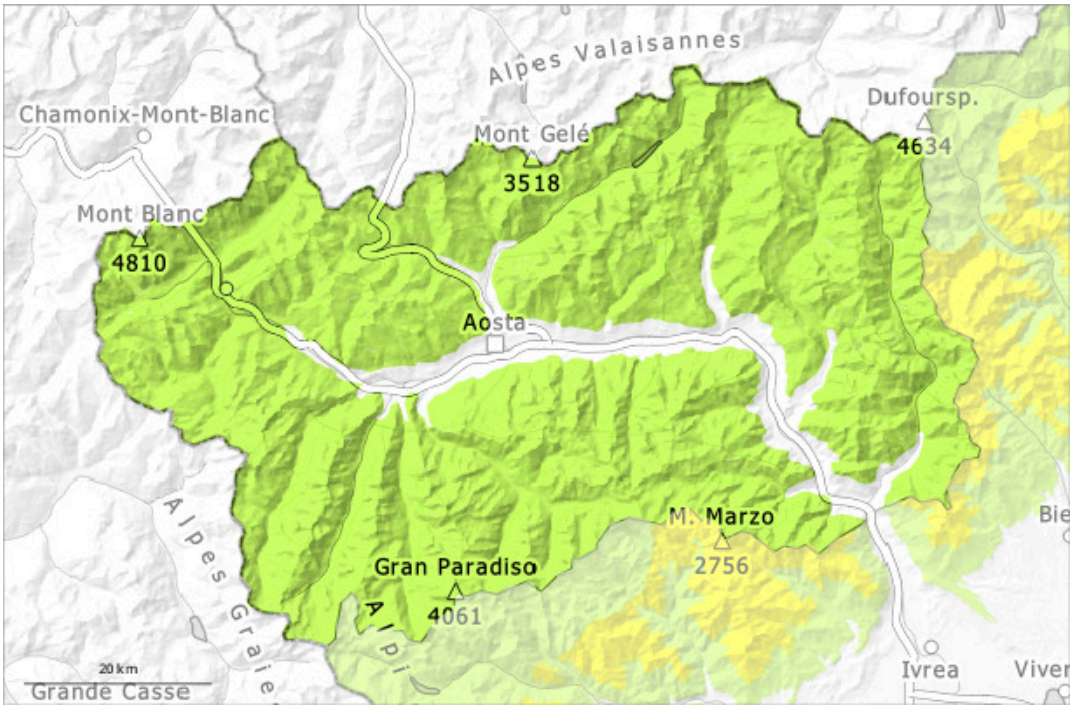

Après-midi

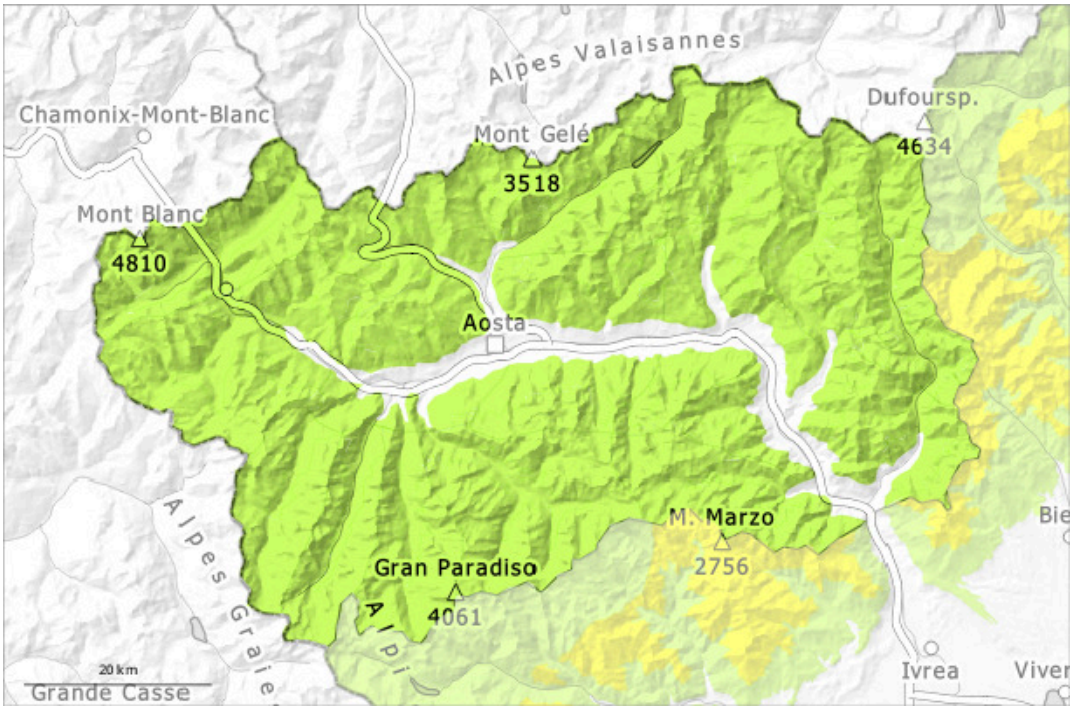

1	2	3	4	5
faible	limité	marqué	fort	très fort

Degré de danger 1 - Faible

AM:

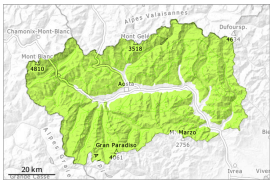

1

Tendance: danger d'avalanche constant
leJeudi 23 04 2026

PM:

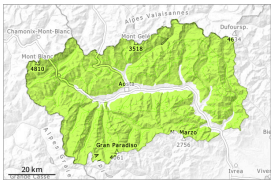

1

Tendance: danger d'avalanche constant
leJeudi 23 04 2026

Avalanches mouillées (Neige humide)

N S

2600m
2200m

Le danger d'avalanches humides et mouillées augmente au sein du degré de danger.

Diminution du danger d'avalanches avec le refroidissement. Le matin: La surface de la neige regèle et devient porteuse et se ramollit à peine. Sur la surface de neige dure il existe en terrain raide un risque de chute. Les crampons ou les couteaux à skis sont utiles, notamment lors des traversées et sur les pentes très lisses et dures.
Jusqu'à midi il fait un temps partiellement nuageux localement.
L'après-midi l'activité des avalanches humides et mouillées augmente seulement lentement. Les couches de neige proches de la surface peuvent être déclenchées de manière isolée par des amateurs de sports d'hiver, surtout sur les pentes extrêmement raides.
Des avalanches spontanées mouillées de petite et rarement moyenne taille sont toujours possibles surtout à partir des zones de départ pas encore déchargées et au pied des parois rocheuses.
Pour des randonnées à ski les conditions sont en général favorables.

Manteau neigeux

Modèles de danger md.10: situation de printemps

Les conditions météorologiques printanières ont entraîné un tassement rapide du manteau neigeux.
Cette situation a entraîné en dessous d'environ 2500 m une humidification du manteau neigeux.
On trouve des hauteurs de neige très différentes à petite échelle.
Sous la limite de la forêt il y a très peu de neige sur les pentes exposées au sud-est et au sud-ouest.
Surtout sur les versants plus froids au-dessus de la limite des arbres, dans les bassins des vallées et les promontoires qui ont été moins touchés par les vents violents de ces dernières semaines, la couverture neigeuse est excellente.
Dans le manteau neigeux des couches fragiles sont présentes, surtout sur les pentes raides à l'ombre.

Tendance

Des avalanches humides et mouillées seulement encore isolées de petite taille sont possibles.