Lunedì 23.03.2026

Pubblicato il 22.03.2026 alle ore 17:00

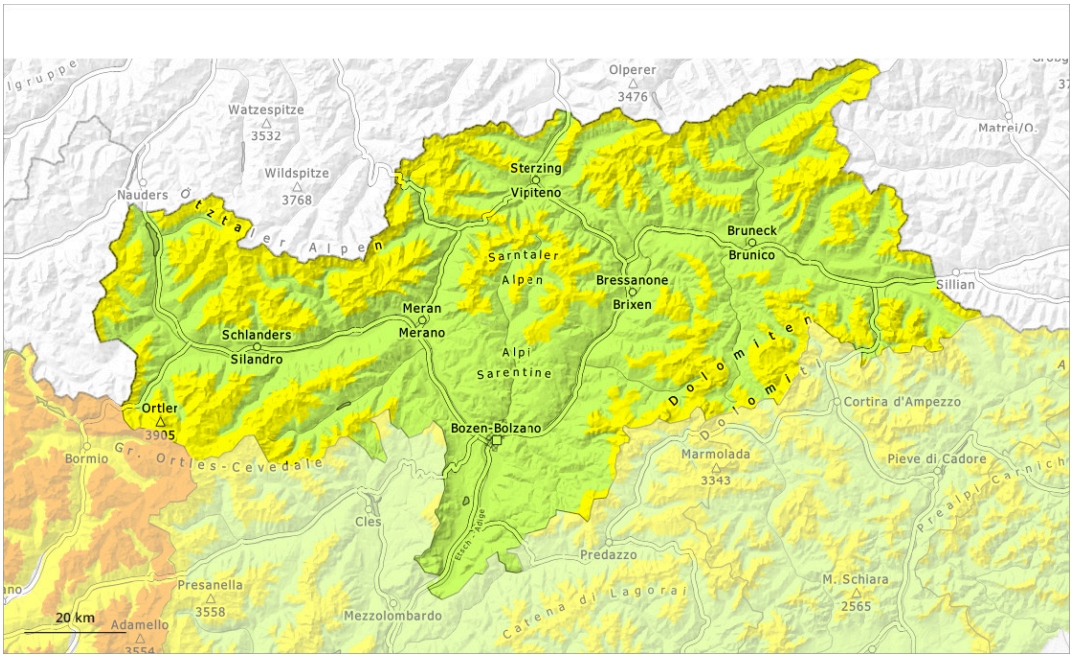

1	2	3	4	5
debole	moderato	marcato	forte	molto forte

Grado di pericolo 2 - Moderato

Tendenza: pericolo valanghe stabile
per Martedì il 24.03.2026

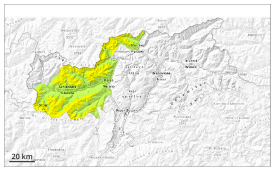

Lastrone da vento

Strati deboli persistenti

La neve ventata e la neve vecchia con strati deboli persistenti devono essere valutate con attenzione.

Con neve fresca e vento da sabato si sono formati accumuli di neve ventata per lo più di piccole dimensioni. Già un singolo appassionato di sport invernali può in alcuni punti provocare il distacco di valanghe. Queste possono in parte staccarsi negli strati superficiali del manto e raggiungere dimensioni medie. Attenzione soprattutto sui pendii molto ripidi esposti a nord ovest, nord e nord est al di sopra dei 2200 m circa, come pure sui pendii molto ripidi esposti a ovest ed est al di sopra dei 2500 m circa, a livello isolato anche sui pendii molto ripidi esposti a sud est, sud e sud ovest in alta montagna. Punti pericolosi si trovano nelle conche, nei canaloni e dietro ai cambi di pendenza come pure nelle zone in prossimità delle creste.
Isolati rumori di "whum" sono possibili segnali di pericolo. A livello isolato sono possibili distacchi a distanza.

Inoltre, isolate valanghe possono staccarsi negli strati basali del manto. I punti pericolosi si trovano soprattutto sui pendii molto ripidi esposti a ovest, nord ed est al di sopra dei 2200 m circa. Tali punti pericolosi sono rari ma appena individuabili. Sfavorevoli sono principalmente i punti di passaggio da poca a molta neve, (--). Le valanghe possono a livello isolato raggiungere grandi dimensioni.

Nel corso della giornata sono possibili al più isolate scaricamenti di neve umida a debole coesione.

Manto nevoso

Situazione tipo st.6: neve a debole coesione e vento | st.7: passaggio da poca a molta neve

Sono caduti da 5 a 15 cm di neve, localmente anche di più.

Gli accumuli di neve ventata poggiano su una sfavorevole superficie del manto di neve vecchia, soprattutto sui pendii molto ripidi esposti a nord ovest, nord e nord est al di sopra dei 2200 m circa, anche sui pendii

molto ripidi esposti a ovest ed est al di sopra dei 2500 m circa, come pure sui pendii molto ripidi esposti a sud est, sud e sud ovest in alta montagna.

Nella parte basale del manto nevoso si trovano strati fragili instabili.

Sui pendii ripidi esposti al sole: Il sole e il calore causeranno un inumidimento del manto nevoso. Ciò soprattutto in seguito all'irradiazione solare.

Tendenza

La neve ventata e la neve vecchia con strati deboli persistenti richiedono attenzione.

Grado di pericolo 2 - Moderato

Tendenza: pericolo valanghe stabile
per Martedì il 24.03.2026

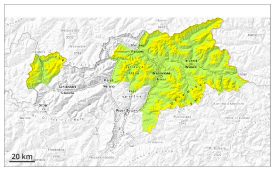

Lastrone da vento

Strati deboli persistenti

La neve ventata e la neve vecchia con strati deboli persistenti richiedono attenzione.

I nuovi accumuli di neve ventata e quelli meno recenti in alcuni punti possono facilmente subire un distacco, soprattutto sui pendii molto ripidi esposti a nord ovest, nord e nord est al di sopra dei 2200 m circa, anche sui pendii molto ripidi esposti a ovest ed est al di sopra dei 2500 m circa, come pure sui pendii molto ripidi esposti a sud est, sud e sud ovest in alta montagna. Punti pericolosi si trovano nelle conche, nei canaloni e dietro ai cambi di pendenza come pure nelle zone in prossimità delle creste. Essi sono facilmente individuabili dall'escursionista esperto. Sono possibili valanghe di piccole e, a livello isolato, di medie dimensioni.

Inoltre, isolate valanghe possono staccarsi negli strati basali del manto. Tali punti pericolosi sono rari ma appena individuabili. Sfavorevoli sono principalmente i punti di passaggio da poca a molta neve, (--).

Nel corso della giornata sono possibili scaricamenti di neve umida a debole coesione.

Manto nevoso

Situazione tipo st.6: neve a debole coesione e vento | st.7: passaggio da poca a molta neve

Sono caduti da 5 a 15 cm di neve, localmente anche di più.

Gli accumuli di neve ventata poggiano su una sfavorevole superficie del manto di neve vecchia, soprattutto sui pendii molto ripidi esposti a nord ovest, nord e nord est al di sopra dei 2200 m circa, anche sui pendii molto ripidi esposti a ovest ed est al di sopra dei 2500 m circa, come pure sui pendii molto ripidi esposti a sud est, sud e sud ovest in alta montagna.

Nella parte basale del manto nevoso si trovano strati fragili instabili.

Sui pendii ripidi esposti al sole: Il sole e il calore causeranno un inumidimento del manto nevoso. Ciò soprattutto in seguito all'irradiazione solare.

Tendenza

La neve ventata e la neve vecchia con strati deboli persistenti richiedono attenzione.

Grado di pericolo 1 - Debole

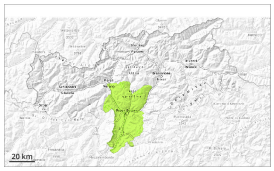

1

Tendenza: pericolo valanghe stabile
per Martedì il 24.03.2026

Debole pericolo di valanghe.

Le valanghe asciutte possono distaccarsi soprattutto in seguito a un forte sovraccarico, tuttavia raggiungere per lo più piccole dimensioni. Isolati punti pericolosi si trovano sui pendii ombreggiati ripidi ad alta quota.
Con il rialzo termico diurno, sono possibili al più isolate scaricamenti e valanghe di neve umida, ma per lo più solo di piccole dimensioni, specialmente sui pendii ripidi estremi in seguito all'irradiazione solare.

Manto nevoso

Situazione tipo st.10: situazione primaverile

Sui pendii ombreggiati: Specialmente sui pendii esposti a nord ovest, nord e nord est, all'interno del manto di neve vecchia si trovano, a livello isolato, strati fragili instabili.

Sui pendii esposti al sole: Il manto di neve vecchia è umido. Le condizioni meteo causeranno alle quote medie e alte un impregnamento del manto nevoso.

Tendenza

Debole pericolo di valanghe.