Lundi 27.04.2026

Publié 26 04 2026, 17:00

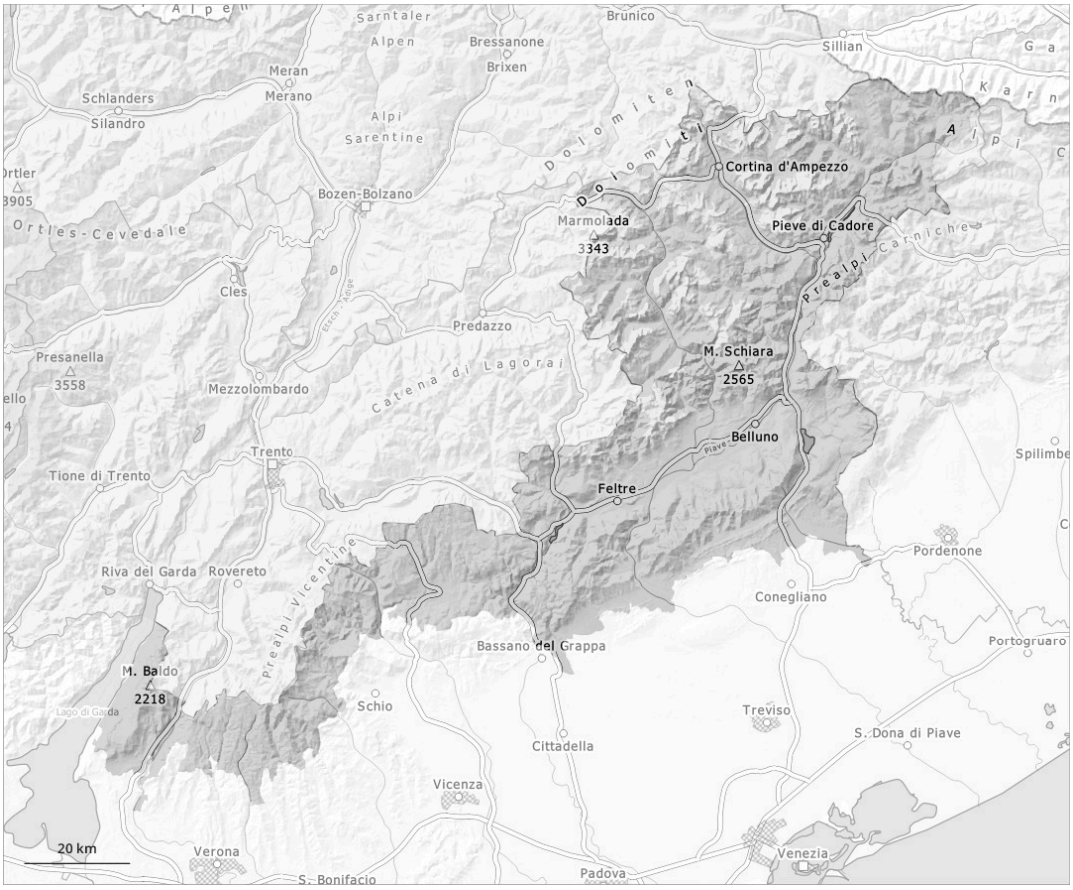

1	2	3	4	5
faible	limité	marqué	fort	très fort

Degré de danger 2 - Limité

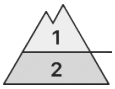

2800m

Tendance: danger d'avalanche constant
leMardi 28 04 2026

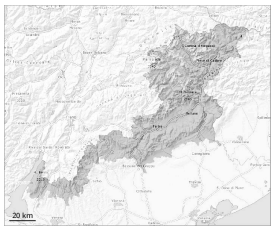

Avalanches mouillées (Neige humide)

2800m

Neige ancienne (Sous-couche fragile persistante)

2500m

Le danger d'avalanches mouillées est déjà élevé le matin.

Avec le réchauffement diurne et le rayonnement solaire le danger d'avalanches mouillées augmente à partir du matin. Des avalanches mouillées peuvent de manière isolée être déclenchées par un seul amateur de sports d'hiver. Ceci sur les pentes très raides à l'ombre en dessous d'environ 2800 m comme sur les pentes très raides ensoleillées en altitude.

Quelques endroits dangereux pour les avalanches sèches se situent sur les pentes très raides à l'ombre au-dessus d'environ 2500 m. Ce sont spécialement les transitions entre les endroits peu enneigés et les endroits très enneigés qui sont défavorables. Les endroits dangereux sont difficilement identifiables.

Manteau neigeux

Modèles de danger md.10: situation de printemps | md.1: sous-couche fragile persistante

La surface de la neige ne regèle assez pour être porteuse qu'en haute altitude et se ramollit rapidement. Le soleil et la chaleur entraînent à moyenne et haute altitude une humidification rapide du manteau neigeux.

Sur les pentes à l'ombre au-dessus d'environ 2500 m: Dans la partie inférieure du manteau neigeux ancien des couches fragiles ayant subi une métamorphose constructive à grains anguleux sont présentes en altitude.

Surtout dans les Préalpes ainsi qu'en dessous d'environ 1800 m il y a très peu de neige. Il tombe localement peu de neige.

Tendance

> Le rayonnement nocturne est réduit. Le danger d'avalanches mouillées est déjà élevé le matin. Il tombe localement au-dessus d'environ 2500 m de 5 à 15 cm de neige.