Mercredi 01.04.2026

Publié 31 03 2026, 17:00

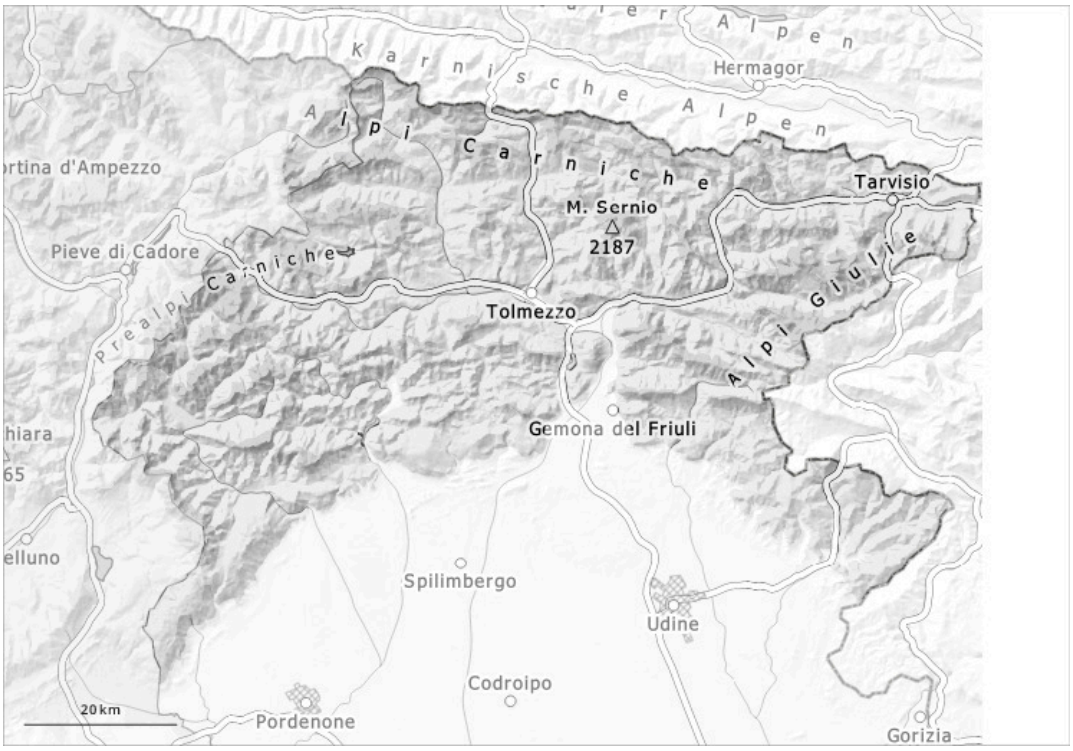

1	2	3	4	5
faible	limité	marqué	fort	très fort

Degré de danger 2 - Limité

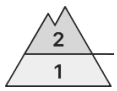

Limite de la forêt

Tendance: danger d'avalanche constant
leJeudi 02 04 2026

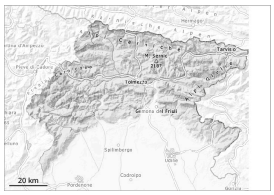

Neige soufflée
(Neige ventée)

Limite de la forêt

Neige
ancienne
(Sous-couche
fragile
persistante)

Limite de la forêt

Danger d'avalanches limité. En altitude les endroits dangereux sont plus fréquents.

Les accumulations de neige soufflée fraîches et relativement anciennes restent parfois fragiles. Les endroits dangereux se situent surtout au pied des parois rocheuses, ainsi que près des crêtes, combes et couloirs. Les accumulations de neige soufflée peuvent encore être déclenchées. Ceci surtout avec une surcharge importante. Il convient de tenir compte du danger d'être emporté et entraîné dans une chute.

Manteau neigeux

The surface of the snowpack is generally characterised by alternating areas of erosion interspersed with areas of accumulation; in many areas there are hard surface crusts, some of which are hidden. Near the ridges, the wind over the past few days has led to the formation of snow overhanging mass. Dans le manteau neigeux des couches fragiles sont présentes, surtout sur les pentes à l'ombre.

Tendance

Il fait un temps partiellement nuageux. Le vent souffle modérément.