Mercredi 18.02.2026

Publié 17 02 2026, 17:00

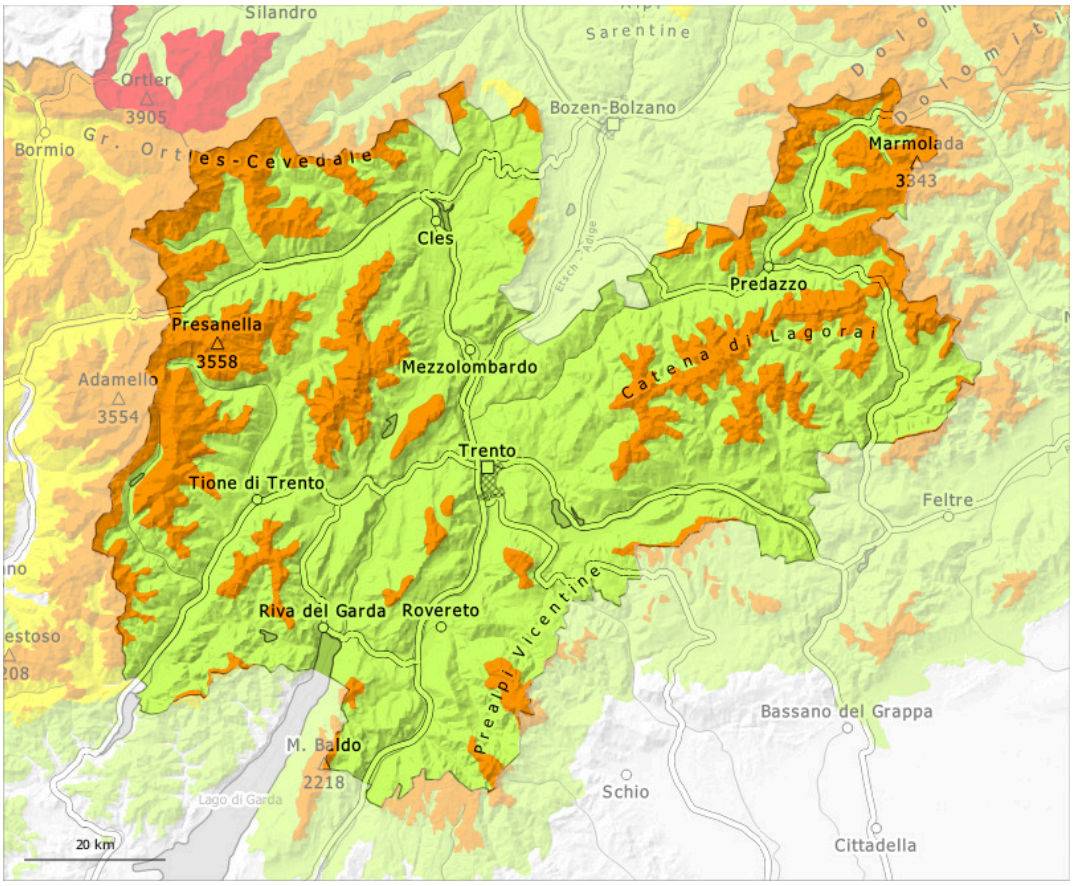

1	2	3	4	5
faible	limité	marqué	fort	très fort

Degré de danger 3 - Marqué

Limite de la forêt

Tendance: Augmentation du danger d'avalanche
leJeudi 19 02 2026

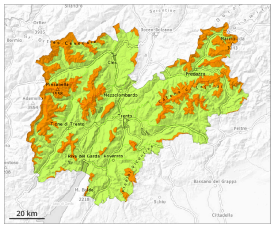

Neige ancienne (Sous-couche fragile persistante)

Limite de la forêt

Neige soufflée (Neige ventée)

Limite de la forêt

Des couches fragiles en partie inférieure du manteau neigeux constituent le danger principal. En outre les accumulations de neige soufflée fraîches devraient être prises en considération.

Des couches fragiles dans la neige ancienne peuvent encore être déclenchées par des personnes. Les avalanches sont généralement de taille moyenne mais facilement déclenchables. Les avalanches peuvent entraîner le manteau jusqu'au sol par endroits et atteindre une grande taille. Prudence surtout sur les pentes très raides exposées à l'ouest, au nord et à l'est au-dessus de la limite de la forêt et sur les pentes peu fréquentées à l'ombre. Des déclenchements à distance sont possibles. Des bruits sourds et des fissures lors du passage sur le manteau neigeux sont des signes d'alarme qui attirent l'attention sur le danger. Les endroits dangereux sont fréquents et à peine identifiables même pour un oeil exercé.
Le vent a soufflé parfois fortement dans certaines régions, notamment à proximité des crêtes, dans les combes et couloirs au-dessus de la limite de la forêt. Les accumulations de neige soufflée peuvent être déclenchées par un seul amateur de sports d'hiver. Prudence surtout à leur périphérie.

Manteau neigeux

Modèles de danger md.1: sous-couche fragile persistante md.8: givre de surface enneigé

Le manteau neigeux reste généralement fragile. Dans le manteau neigeux des couches fragiles importantes sont présentes, surtout sur les pentes raides à l'ombre. Prudence surtout dans les combes, couloirs et derrière les ruptures de terrain.
Dans les derniers deux jours les accumulations de neige soufflée se sont encore développées à haute altitude.

Tendance

Jeudi il tombera un peu de neige. La neige fraîche et la neige soufflée se lient mal en de nombreux endroits avec la neige ancienne à toutes les expositions. Le danger d'avalanches augmente.