aineva.it

Mercredi 18.02.2026

Publié 17 02 2026, 17:00

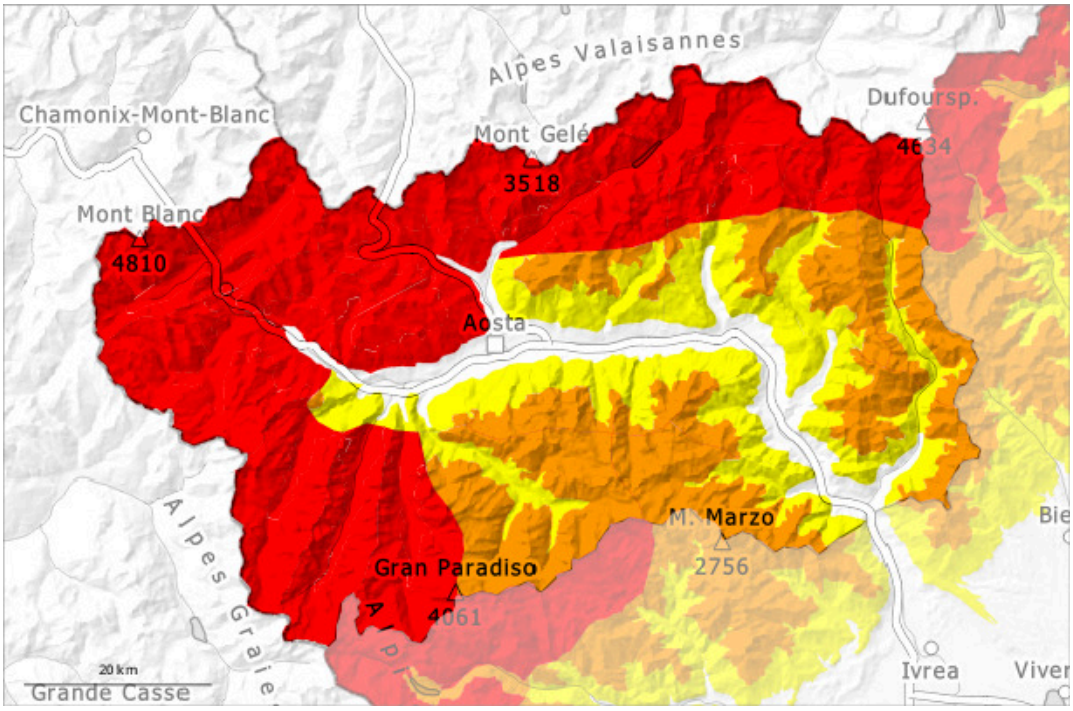

1	2	3	4	5
faible	limité	marqué	fort	très fort

Degré de danger 4 - Fort

Tendance: danger d'avalanche constant
leJeudi 19 02 2026

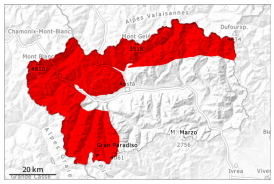

Neige soufflée
(Neige ventée)

1800m

Neige fraîche

Le manteau neigeux reste généralement instable. L'après-midi: Diminution légère du danger d'avalanches avec la diminution des chutes de neige.

Jusqu'à midi il tombera un peu de neige. Avec les chutes de neige et le vent de nord-ouest fort, les accumulations de neige soufflée se développent en matinée.
Des avalanches spontanées sèches de moyenne et grande taille sont possibles spécialement sur les pentes très raides et sur les versants où s'est accumulée la neige soufflée. Les avalanches peuvent être déclenchées dans les couches profondes par endroits et parfois atteindre une très grande taille.
Les avalanches peuvent toujours avancer jusqu'en vallée dans ces régions dans les parcours d'avalanches typiques.

Pour des randonnées et descentes hors-piste en dehors des pistes sécurisées les conditions sont traîtres. Des déclenchements à distance sont possibles. Des amateurs de sports d'hiver seuls peuvent déclencher des avalanches, pouvant atteindre une grande taille. Prudence sur les pentes raides et dans les combes, couloirs et derrière les ruptures de terrain.

Manteau neigeux

Modèles de danger md.6: froid, neige légère et vent | md.1: sous-couche fragile persistante

Depuis dimanche il est tombé au-dessus d'environ 1500 m en général de 50 à 80 cm de neige, localement plus. Mercredi il tombera au-dessus d'environ 1300 m en général de 5 à 15 cm de neige. Jusqu'à mercredi le vent soufflera en général fortement en général.
La neige fraîche ainsi que les accumulations de neige soufflée parfois grandes sont partiellement encore fragiles.
Le manteau neigeux présente une structure défavorable.
À proximité des crêtes et des cols on trouve suivant l'influence du vent des hauteurs de neiges très différentes.
Quelques avalanches de poudreuse de grande taille sont parties en cours de journée. Plusieurs avalanches de plaque de neige ont été déclenchées dans les derniers jours.

Tendance

Neige fraîche et soufflée: Le danger d'avalanches subsiste.

Degré de danger 3 - Marqué

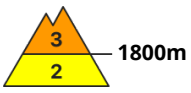

Tendance: danger d'avalanche constant
leJeudi 19 02 2026

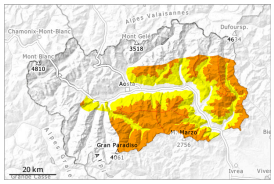

Neige soufflée
(Neige ventée)

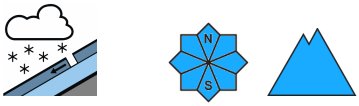

Neige fraîche

En général le manteau neigeux est instable. Le vent souffle parfois fortement à tempétueusement. Neige soufflée constituant le danger principal.

Avec le vent de nord-ouest fort l'étendue des endroits dangereux augmente en matinée.
Des avalanches spontanées de moyenne taille sont possibles spécialement sur les pentes très raides et sur les versants où s'est accumulée la neige soufflée.
Les avalanches peuvent être déclenchées dans la neige ancienne par endroits et atteindre une taille assez importante. Les avalanches peuvent de manière isolée avancer jusqu'aux altitudes moyennes dans les parcours d'avalanches typiques.
Des couches fragiles dans la neige ancienne demandent de la prudence. Des déclenchements à distance sont possibles. Des bruits sourds et des fissures lors du passage sur le manteau neigeux sont des signes d'alarme.
Des amateurs de sports d'hiver seuls peuvent déclencher des avalanches. Prudence sur les pentes très raides et dans les combes, couloirs et derrière les ruptures de terrain.

Manteau neigeux

Modèles de danger md.6: froid, neige légère et vent | md.1: sous-couche fragile persistante

Depuis dimanche il est tombé au-dessus d'environ 1600 m en général de 15 à 40 cm de neige. Mercredi il tombera au-dessus d'environ 1300 m en général de 5 à 10 cm de neige. Jusqu'à mercredi le vent soufflera localement fortement à tempétueusement.
À proximité des crêtes et des cols on trouve suivant l'influence du vent des hauteurs de neiges très différentes. Le manteau neigeux présente une structure défavorable.
Dans le manteau neigeux ancien des couches fragiles ayant subi une métamorphose constructive à grains anguleux sont présentes, surtout sur les pentes exposées à l'ouest, au nord et à l'est.
Plusieurs avalanches spontanées sèches de moyenne à grande taille sont parties en cours de journée.

Tendance

> Neige fraîche et soufflée: Le danger d'avalanches subsiste.