Mercoledì 15.04.2026

Pubblicato il 14.04.2026 alle ore 17:00

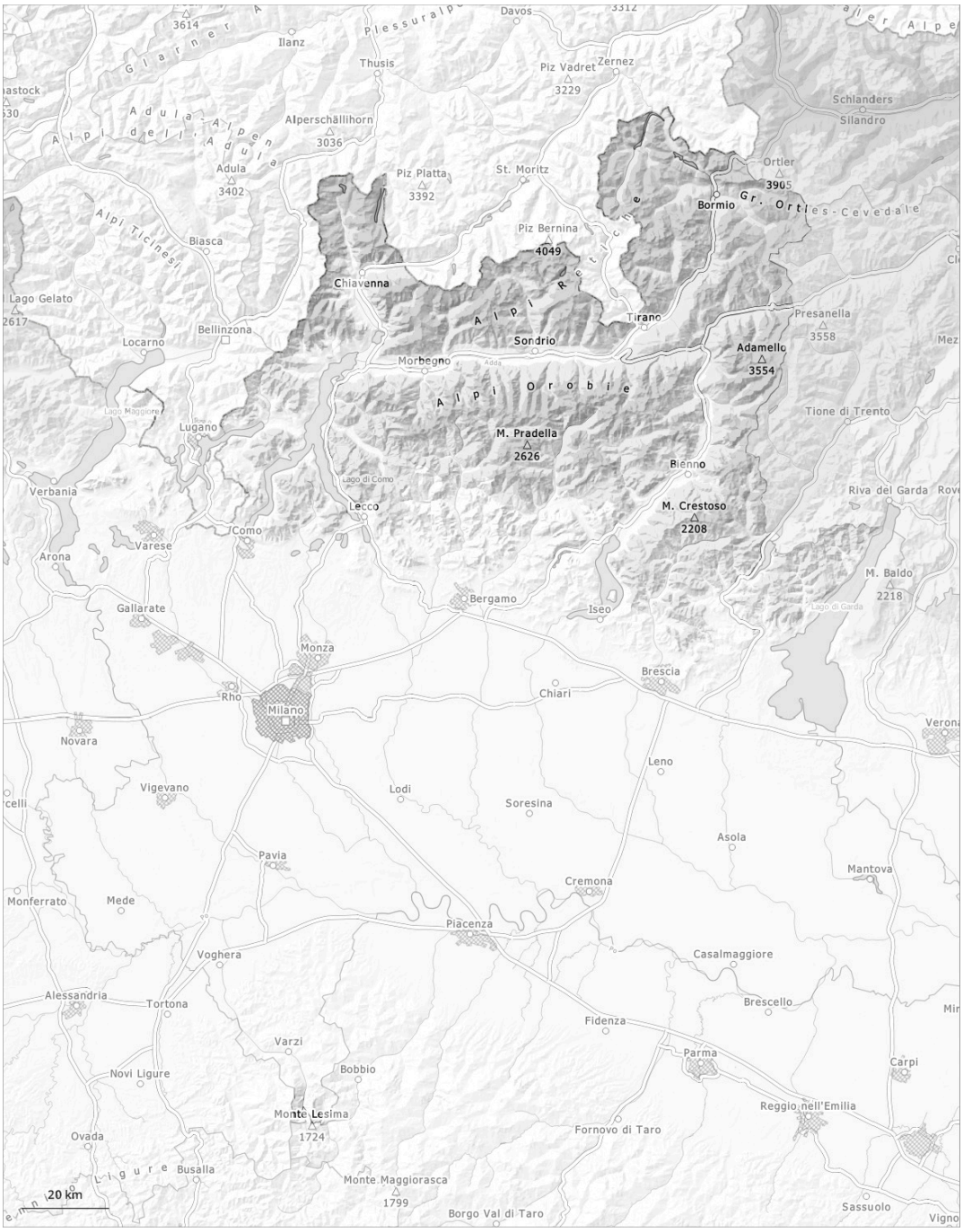

1	2	3	4	5
debole	moderato	marcato	forte	molto forte

Grado di pericolo 2 - Moderato

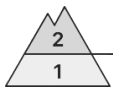

Limite del bosco

Tendenza: pericolo valanghe stabile
per Giovedì il 16.04.2026

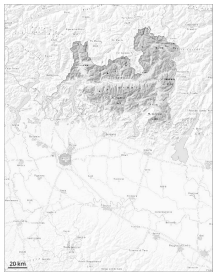

Neve bagnata

Limite del bosco

Strati deboli persistenti

Limite del bosco

Neve bagnata

Limite del bosco

In molte regioni il tempo sarà in parte nuvoloso.
Rialzo termico.

I punti pericolosi per valanghe asciutte si trovano sui pendii ombreggiati ripidi al di sopra dei 2500 m circa.
Con il rialzo termico e l'irradiazione solare diurni, la probabilità di distacco di valanghe bagnate aumenterà soprattutto sui pendii ombreggiati ripidi al di sotto dei 2500 m circa.
Sono possibili valanghe di medie dimensioni.

Manto nevoso

Situazione tipo st.6: neve a debole coesione e vento | st.10: situazione primaverile

La superficie del manto nevoso non è riuscita a rigelarsi durante la notte coperta e risulterà ammorbidita già al mattino.
In molte regioni, negli ultimi due giorni è caduta neve al di sopra dei 2400 m circa.
Con vento in alta montagna si sono formati accumuli di neve ventata per lo più sottili.
Sui pendii ripidi ombreggiati al di sopra dei 2500 m circa: Nella parte basale del manto di neve vecchia si trovano strati fragili a cristalli angolari.
Al di sotto dei 1800 m circa è generalmente presente troppo poca neve per la pratica degli sport invernali.

Grado di pericolo 1 - Debole

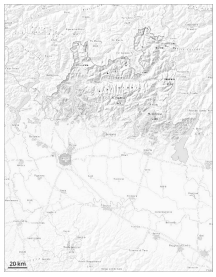

Tendenza: pericolo valanghe stabile
per Giovedì il 16.04.2026

Neve bagnata

1800m

In molte regioni il tempo sarà in parte nuvoloso.
Rialzo termico.

La superficie del manto nevoso non si è rigelata e risulterà ammorbidita già al mattino.
Le valanghe sono a livello isolato di piccole dimensioni.

Manto nevoso

Situazione tipo st.10: situazione primaverile

Con le temperature miti, si formerà una situazione valanghiva parzialmente sfavorevole.