Sabato 14.02.2026

Pubblicato il 13.02.2026 alle ore 17:00

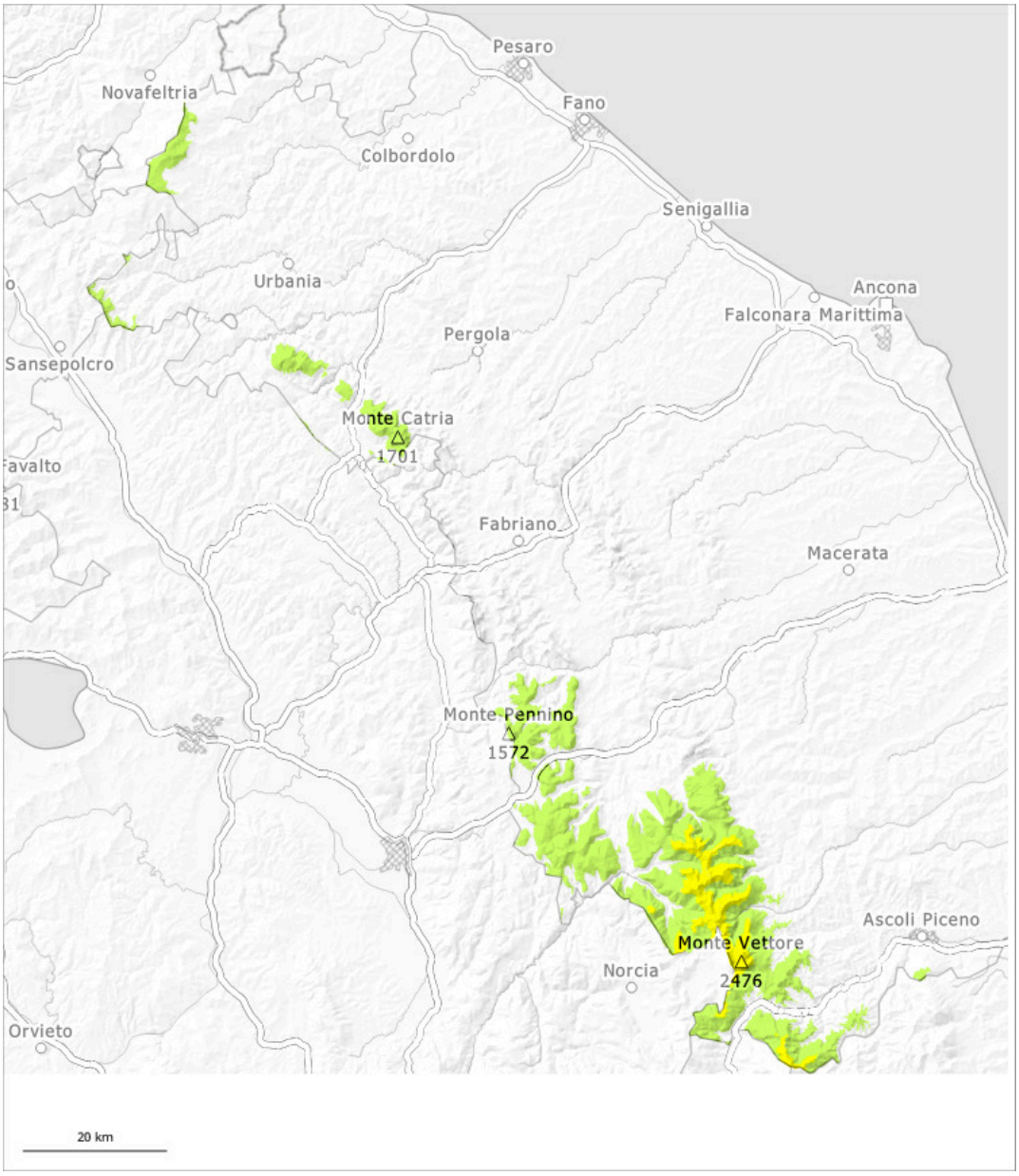

1	2	3	4	5
debole	moderato	marcato	forte	molto forte

Grado di pericolo 2 - Moderato

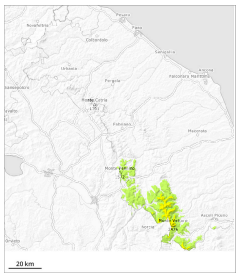

1800m

Tendenza: pericolo valanghe stabile
per Domenica il 15.02.2026

Neve bagnata

1800m

Lastrone da vento

1800m

La principale fonte di pericolo è costituita da valanghe di neve a lastroni.

Particolarmente sfavorevoli sono i pendii carichi di neve ventata, dove nel manto di neve vecchia sono presenti strati deboli. Le valanghe possono distaccarsi soprattutto in seguito a un forte sovraccarico. Nelle zone in prossimità delle creste, nelle conche e nei canaloni sono possibili valanghe di neve a lastroni di piccole e medie dimensioni. Rischiosi sono soprattutto i punti di passaggio da poca a molta neve, (--).

Manto nevoso

Al di sotto dei 1800 m circa c'è solo poca neve. Nelle conche e nei canaloni al di sopra dei 1800 m circa è presente molta neve. Negli ultimi giorni soprattutto nelle conche, nei canaloni e dietro ai cambi di pendenza si sono formati accumuli di neve ventata in parte spessi. In alcuni punti la neve ventata poggia su una crosta dura. Deboli nevicate al di sopra dei 1600 m circa: Nel corso della giornata specialmente nelle zone in prossimità delle creste, nelle conche e nei canaloni si formeranno ulteriori accumuli di neve ventata. Questi ultimi sono per lo più piccoli.

Grado di pericolo 1 - Debole

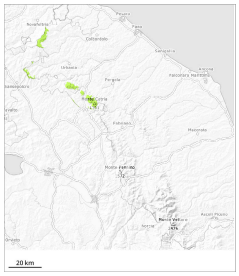

Neve fresca

1600m

Neve fresca ad alta quota.

Sui pendii molto ripidi, sono a malapena possibili valanghe di neve a debole coesione, ma per lo più solo di piccole dimensioni.

Manto nevoso

Poca neve fresca al di sopra dei 1500 m circa.