Venerdì 24.04.2026

Pubblicato il 23.04.2026 alle ore 17:00

Mattina

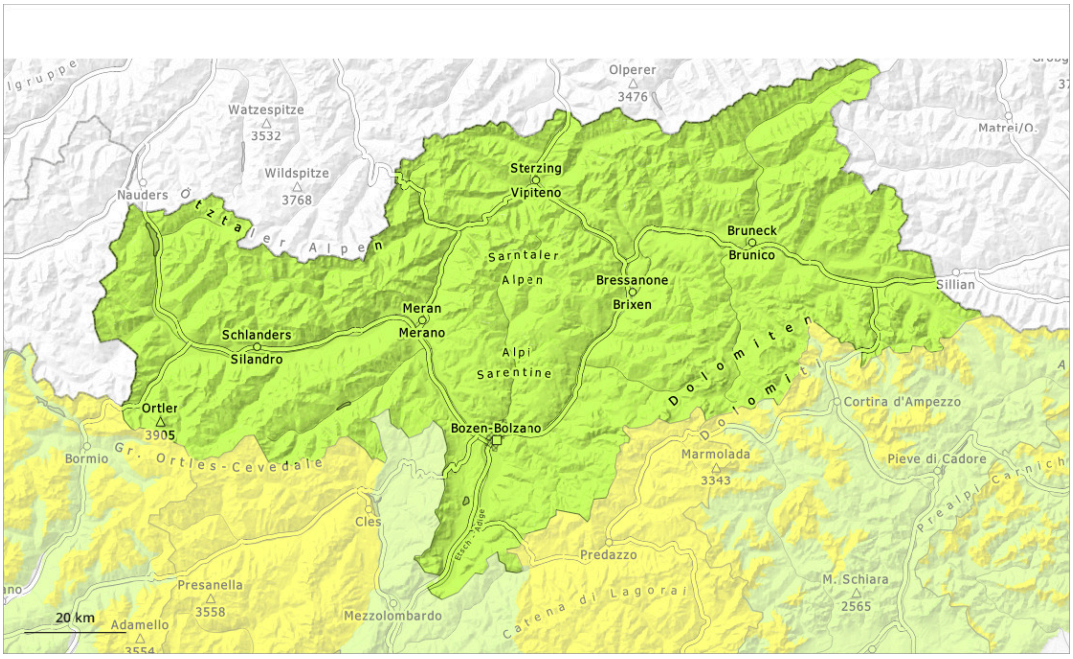

pomeriggio

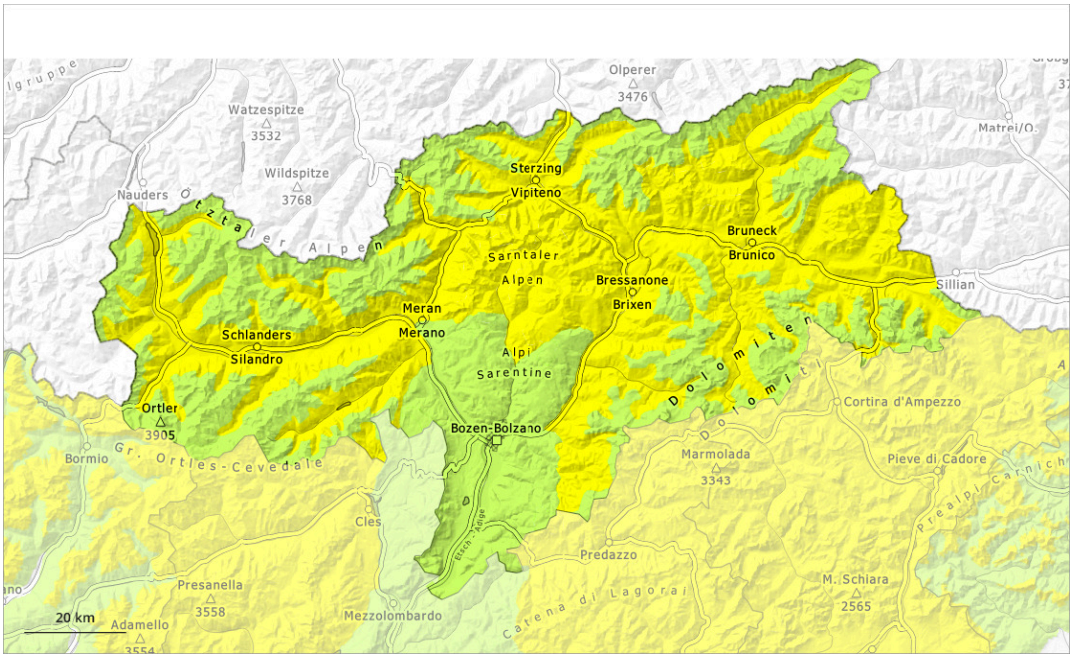

1	2	3	4	5
debole	moderato	marcato	forte	molto forte

Grado di pericolo 2 - Moderato

AM:

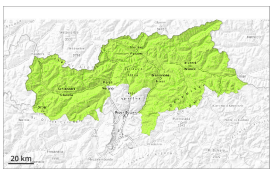

Tendenza: pericolo valanghe stabile
per Sabato il 25.04.2026

Strati deboli persistenti

2500m

PM:

2800m

Tendenza: pericolo valanghe stabile
per Sabato il 25.04.2026

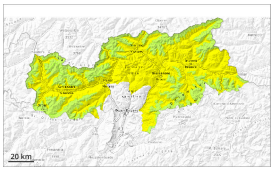

Neve bagnata

2800m

Strati deboli persistenti

2500m

Nel corso della giornata aumento del pericolo di valanghe di neve bagnata.

Durante la mattinata, la situazione valanghiva è in molti punti poco pericolosa.

Con il rialzo termico e l'irradiazione solare diurni, nel corso della giornata il pericolo di valanghe di neve bagnata aumenterà leggermente. Le valanghe bagnate possono a livello isolato distaccarsi in seguito al passaggio di un singolo appassionato di sport invernali. Ciò sui pendii molto ripidi esposti a nord ovest, nord e nord est al di sotto dei 2500 m circa, come pure sui pendii molto ripidi esposti a ovest ed est al di sotto dei 2800 m circa, ma a livello isolato anche sui pendii soleggiati molto ripidi in quota.

Punti pericolosi per valanghe asciutte si trovano sui pendii ombreggiati molto ripidi al di sopra dei 2500 m circa. Questi punti sono molto rari ma difficili da individuare.

Manto nevoso

Situazione tipo st.10: situazione primaverile st.1: strato debole persistente basale

L'irraggiamento notturno sarà piuttosto buono. La superficie del manto nevoso riuscirà a rigelarsi e a essere portante e si ammorbidirà nel corso della giornata. Il sole e il calore causeranno alle quote medie e alte un graduale inumidimento del manto nevoso.

Sui pendii ombreggiati al di sopra dei 2500 m circa: In quota, nella parte basale del manto di neve vecchia si trovano strati fragili a cristalli sfaccettati.

Sui pendii soleggiati ripidi così come al di sotto dei 1800 m circa c'è solo poca neve.

Tendenza

L'irraggiamento notturno sarà piuttosto buono. Il pericolo di valanghe di neve bagnata aumenterà leggermente nel corso della giornata.

Grado di pericolo 1 - Debole

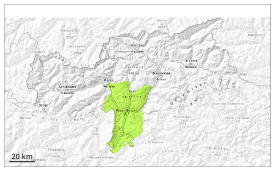

1

Tendenza: pericolo valanghe stabile
per Sabato il 25.04.2026

Neve bagnata

2000m

La neve bagnata richiede attenzione.

Sono possibili al più isolate valanghe di neve bagnata. Attenzione sui pendii ombreggiati ripidi estremi. Le valanghe sono per lo più di dimensioni piuttosto piccole.

Manto nevoso

Situazione tipo st.10: situazione primaverile st.1: strato debole persistente basale

La superficie del manto nevoso riuscirà a rigelarsi e a essere portante e si ammorbidirà nel corso della giornata.

Tendenza

Debole pericolo di valanghe. La neve bagnata richiede attenzione.