aineva.it

Freitag 06.02.2026

Aktualisiert am 06.02.2026 um 14:52

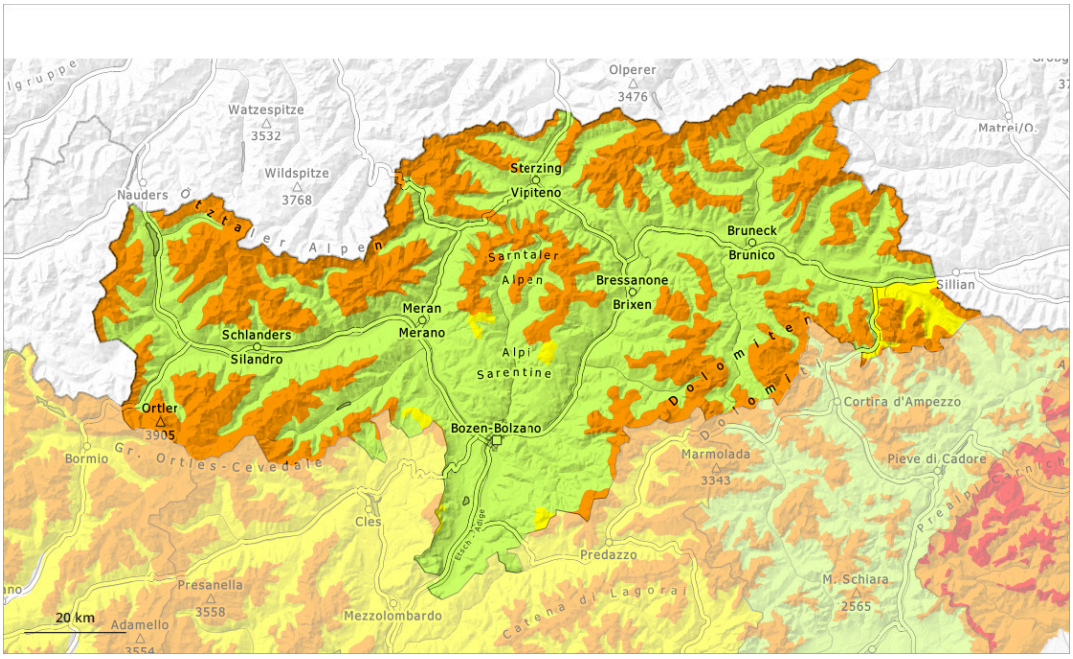

1	2	3	4	5
gering	mäßig	erheblich	groß	sehr groß

Gefahrenstufe 3 - Erheblich

Tendenz: Lawinengefahr bleibt gleich
am Samstag, den 07.02.2026

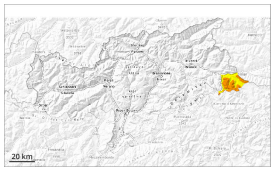

Altschnee

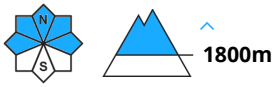

Altschnee

Die Verhältnisse für Schneesport abseits gesicherter Pisten sind heikel. Die Lawinengefahr liegt im obersten Bereich der Gefahrenstufe 3, "erheblich".

Lawinen können vielerorts im Altschnee ausgelöst werden. Diese sind vereinzelt groß und schon von einzelnen Wintersportlern leicht auslösbar. Mit der Erwärmung steigt die Auslösebereitschaft an. Vorsicht vor allem an West-, Nord- und Osthängen oberhalb von rund 1800 m. Fernauslösungen sind wahrscheinlich. Einzelne spontane Lawinen sind noch nicht ausgeschlossen.

Die Gefahrenstellen sind häufig und kaum zu erkennen. Wummgeräusche und Risse beim Betreten der Schneedecke sind deutliche Zeichen eines schwachen Schneedeckenaufbaus.

Mit der tageszeitlichen Erwärmung und der Sonneneinstrahlung sind meist kleine Lockerschneelawinen möglich. Zudem sind einzelne Gleitschneelawinen möglich.

Schneedecke

Gefahrenmuster gm.1: bodennahe schwachschicht | gm.8: eingeschneiter oberflächenreif

Seit Dienstag fielen lokal bis zu 50 cm Schnee. Es fällt etwas Schnee. Der Neuschnee überlagert vor allem an West-, Nord- und Osthängen oberhalb von rund 1800 m eine schwache Altschneedecke. In der Altschneedecke sind ausgeprägte Schwachschichten vorhanden.

Tendenz

Lawinen können weiterhin schon von einzelnen Wintersportlern ausgelöst werden. Die Schneedecke bleibt störanfällig.

Gefahrenstufe 3 - Erheblich

Waldgrenze

Tendenz: Lawinengefahr bleibt gleich
am Samstag, den 07.02.2026

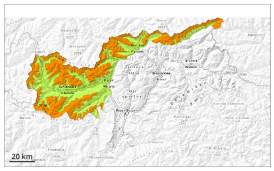

Altschnee

Waldgrenze

Triebschnee

Waldgrenze

Heimtückische Lawinensituation. Vorsicht vor Triebschnee und schwachem Altschnee.

Ausgeprägte Schwachschichten im unteren Teil der Schneedecke können von einzelnen Wintersportlern leicht ausgelöst werden. Zudem sind die frischen Triebschneeansammlungen sehr leicht auslösbar. Lawinen können den schwachen Altschnee mitreißen und mittlere Größe erreichen. Vorsicht vor allem an steilen West-, Nord- und Osthängen oberhalb der Waldgrenze.

Wummgeräusche und Risse beim Betreten der Schneedecke sowie spontane Lawinenabgänge sind Alarmzeichen und weisen auf die Gefahr hin. Die Gefahrenstellen sind teils überschneit und damit schwer zu erkennen. Fernauslösungen sind möglich. Einzelne spontane Lawinen sind nicht ganz ausgeschlossen.

Vorsicht und Zurückhaltung sind empfohlen.

Schneedecke

Gefahrenmuster gm.1: bodennahe schwachschicht | gm.8: eingeschneiter oberflächenreif

Seit Dienstag fielen gebietsweise 15 bis 25 cm Schnee. Dies vor allem am Alpenhauptkamm und südlich davon. Es fallen bis zu 10 cm Schnee.
Neu- und Triebschnee werden auf eine ungünstige Altschneeoberfläche abgelagert. In der Altschneedecke sind ausgeprägte Schwachschichten vorhanden. Dies besonders an West-, Nord- und Osthängen.

Tendenz

Die Lawinenverhältnisse bleiben heimtückisch.

Gefahrenstufe 3 - Erheblich

Waldgrenze

Tendenz: Lawinengefahr bleibt gleich
am Samstag, den 07.02.2026

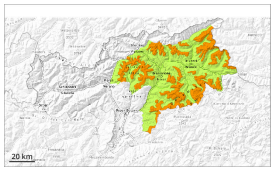

Altschnee

Waldgrenze

Triebschnee

Waldgrenze

Heimtückische Lawinensituation. Vorsicht vor Triebschnee und schwachem Altschnee.

Ausgeprägte Schwachschichten im unteren Teil der Schneedecke können von einzelnen Wintersportlern leicht ausgelöst werden. Zudem sind die frischen Triebschneeansammlungen sehr leicht auslösbar. Lawinen können den schwachen Altschnee mitreißen und mittlere Größe erreichen.
Vorsicht vor allem an steilen West-, Nord- und Osthängen oberhalb der Waldgrenze.

Wummgeräusche und Risse beim Betreten der Schneedecke sowie spontane Lawinenabgänge sind Alarmzeichen und weisen auf die Gefahr hin. Die Gefahrenstellen sind teils überschneit und damit schwer zu erkennen. Fernauslösungen sind möglich.
Vorsicht und Zurückhaltung sind empfohlen.

Schneedecke

Gefahrenmuster gm.1: bodennahe schwachschicht | gm.8: eingeschneiter oberflächenreif

Seit Dienstag fielen gebietsweise 15 bis 25 cm Schnee. Es fällt etwas Schnee.
Neu- und Triebschnee liegen auf einer ungünstigen Altschneeoberfläche. In der Altschneedecke sind ausgeprägte Schwachschichten vorhanden. Dies besonders an West-, Nord- und Osthängen.

Tendenz

Die Lawinenverhältnisse bleiben heimtückisch.

Gefahrenstufe 2 - Mäßig

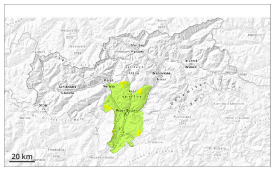

Waldgrenze

Tendenz: Lawinengefahr bleibt gleich
am Samstag, den 07.02.2026

Triebschnee

Waldgrenze

Vorsicht vor frischem Triebschnee.

Die frischen Triebschneeansammlungen können teils leicht ausgelöst werden. Dies besonders an steilen Schattenhängen sowie in Kammlagen, Rinnen und Mulden oberhalb der Waldgrenze. Lawinen sind vereinzelt mittelgroß. Die Gefahrenstellen sind teils überschneit und damit schwer zu erkennen.

Nebst der Verschüttungsgefahr sollte vor allem die Mitreiß- und Absturzgefahr beachtet werden.

Schneedecke

Gefahrenmuster gm.6: lockerer schnee und wind

Die frischen Triebschneeansammlungen werden in der Höhe auf eine ungünstige Altschneeoberfläche abgelagert. Die Altschneedecke ist aufbauend umgewandelt.

Die Schneedecke ist allgemein kleinräumig sehr unterschiedlich.

Tendenz

Mäßige Lawinengefahr. Frischen Triebschnee beachten.