Vendredi 20.03.2026

Publié 19 03 2026, 17:00

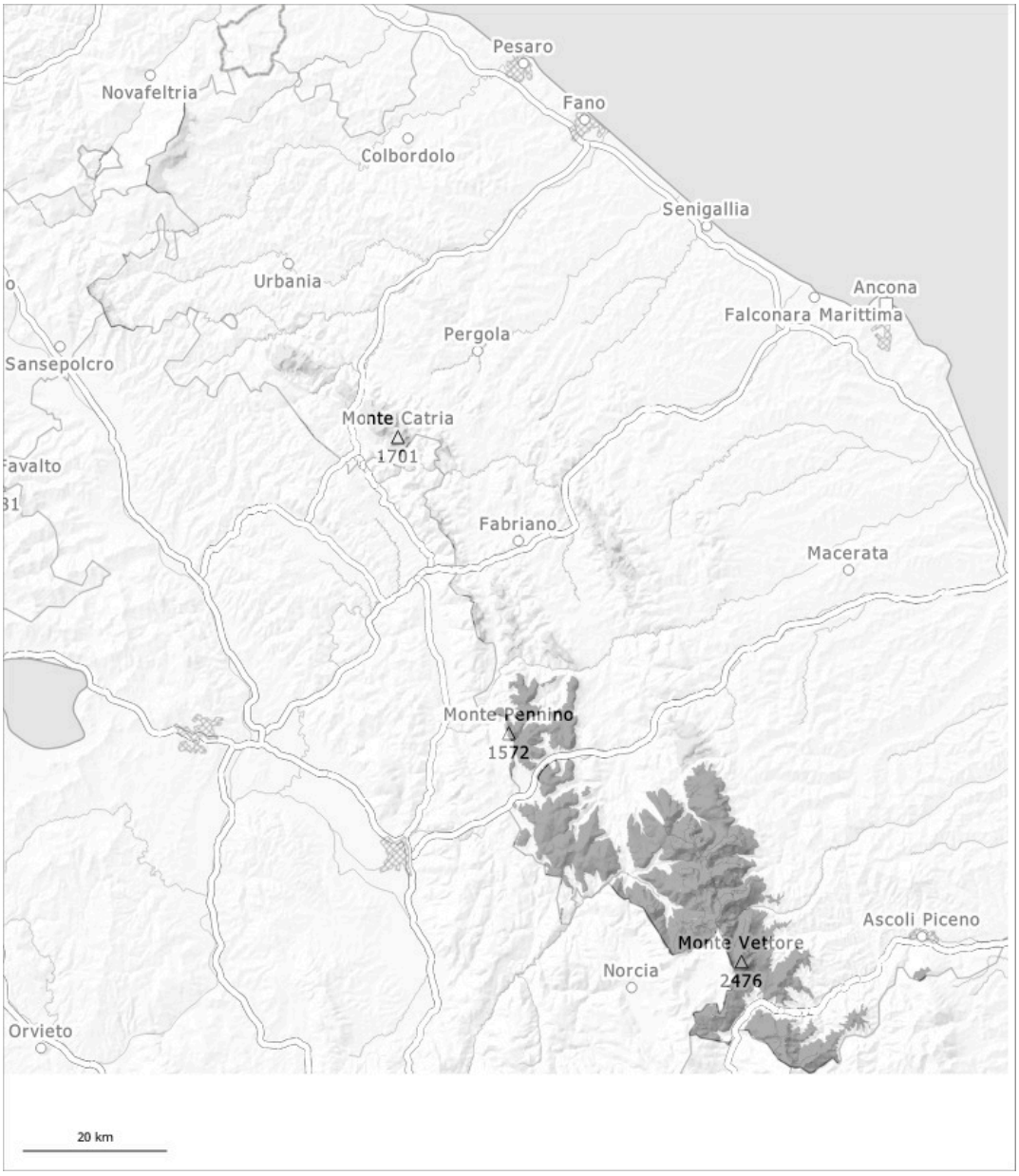

1	2	3	4	5
faible	limité	marqué	fort	très fort

Degré de danger 3 - Marqué

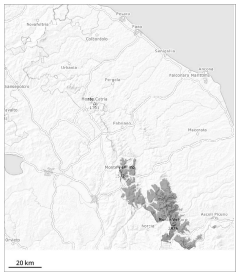

Tendance: danger d'avalanche constant
leSamedi 21 03 2026

Neige soufflée
(Neige ventée)

Neige fraîche et soufflée au-dessus d'environ 1000 m.

Le vent parfois fort a transporté de la neige. En général des accumulations de neige soufflée se sont formées. Les endroits dangereux se trouvent Surtout sur les pentes où s'est accumulée la neige soufflée à toutes les expositions au-dessus d'environ 1000 m ainsi que dans les combes, couloirs et derrière les ruptures de terrain. Des avalanches de plaque de neige sont possibles.

Manteau neigeux

Avec le vent de nord-est modéré à fort, de nouvelles accumulations de neige soufflée se sont formées mercredi. Les accumulations de neige soufflée sont mal liées avec la neige ancienne. Elles sont à évaluer prudemment.

Degré de danger 1 - Faible

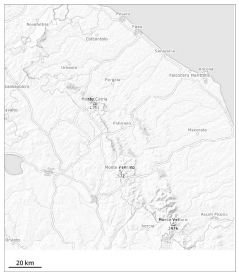

Tendance: danger d'avalanche constant
leSamedi 21 03 2026

Neige soufflée
(Neige ventée)

Neige fraîche et soufflée au-dessus d'environ 1000 m.

Le vent parfois fort a transporté la neige fraîche. Des accumulations de neige soufflée se sont formées par endroits.

Manteau neigeux

Les accumulations de neige soufflée constituent le danger principal.