Giovedì 05.02.2026

Pubblicato il 04.02.2026 alle ore 17:00

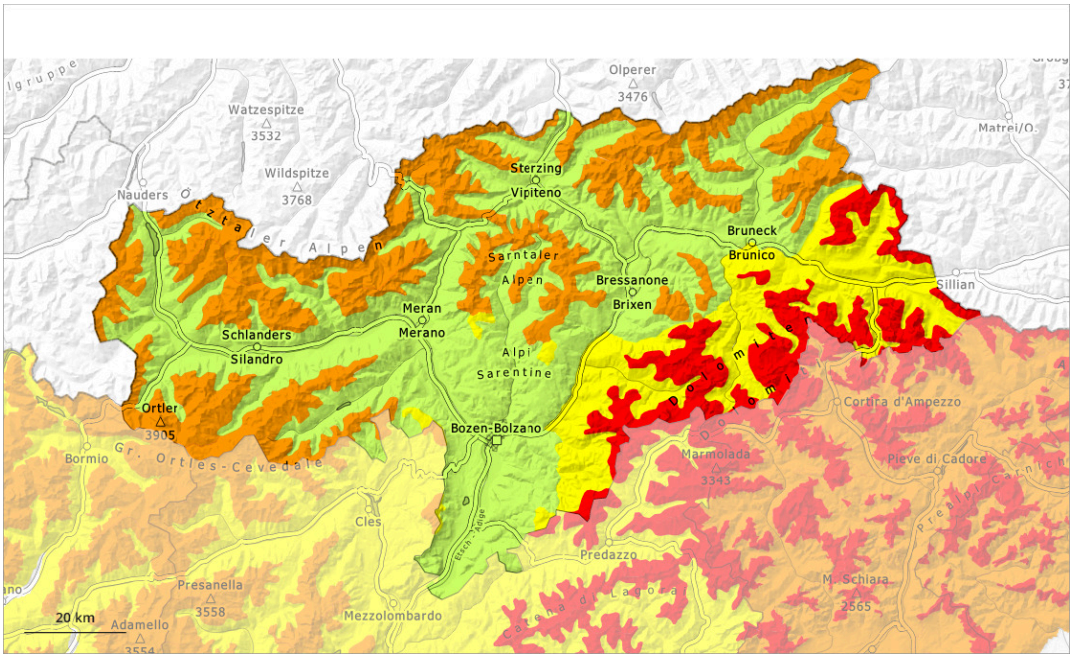

1	2	3	4	5
debole	moderato	marcato	forte	molto forte

Grado di pericolo 4 - Forte

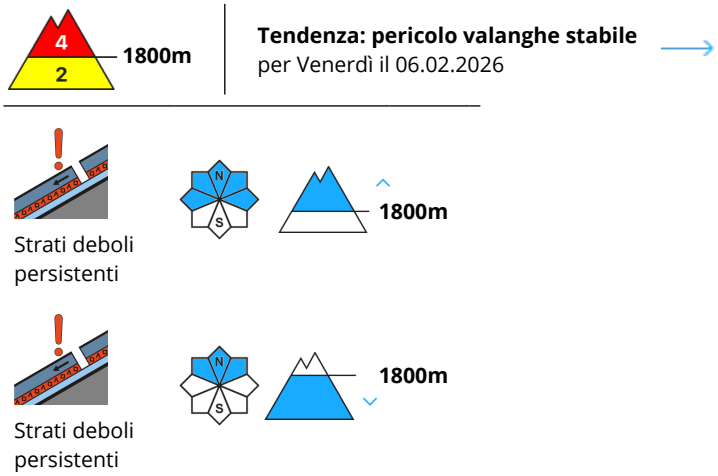

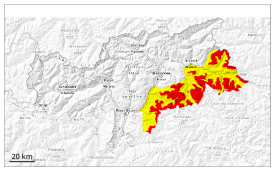

Le condizioni per gli sport invernali al di fuori delle piste assicurate sono critiche.

Nella prima metà della notte, soprattutto sui pendii esposti a ovest, nord ed est sono possibili sempre più frequenti valanghe spontanee di medie e, a livello isolato, di grandi dimensioni. Ciò specialmente nelle aree più colpite dalle precipitazioni. Le valanghe possono in molti punti subire un distacco nella neve vecchia.

Il pericolo si riferisce principalmente alle zone alpine frequentate dagli appassionati di sport invernali. I distacchi spontanei di valanghe così come i rumori di "whum" sono i tipici indizi di una debole struttura del manto nevoso. Sono probabili distacchi a distanza. I punti pericolosi sono frequenti e appena individuabili.

Manto nevoso

Situazione tipo st.1: strato debole persistente basale | st.8: brina di superficie sepolta

Da martedì sono caduti da 10 a 25 cm di neve. Cadranno da 20 a 40 cm di neve, localmente anche di più. La neve fresca verrà depositata su un debole manto di neve vecchia. All'interno del manto di neve vecchia si trovano pronunciati strati fragili.

Tendenza

Le condizioni valanghive rimangono insidiose.

Grado di pericolo 3 - Marcato

Limite del bosco

Tendenza: pericolo valanghe stabile
per Venerdì il 06.02.2026

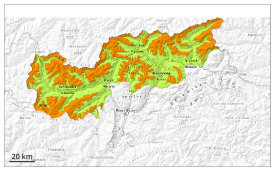

Strati deboli persistenti

Limite del bosco

Lastrone da vento

Limite del bosco

La situazione valanghiva è insidiosa. Attenzione alla neve ventata e alla neve vecchia con strati deboli persistenti.

Gli strati deboli molto pronunciati presenti nella parte basale del manto nevoso possono distaccarsi facilmente in seguito al passaggio di un singolo appassionato di sport invernali. Inoltre gli accumuli di neve ventata di più recente formazione possono molto facilmente subire un distacco. Le valanghe possono trascinare il debole manto di neve vecchia e raggiungere dimensioni medie.
Attenzione soprattutto sui pendii ripidi esposti a ovest, nord ed est al di sopra del limite del bosco.

I rumori di "whum" e la formazione di fessure quando si calpesta la coltre di neve così come i distacchi spontanei di valanghe sono campanelli di allarme che rimandano a questo pericolo. I punti pericolosi sono in parte innevati e quindi difficili da individuare. Sono possibili distacchi a distanza.
Sono raccomandate attenzione e prudenza.

Manto nevoso

Situazione tipo st.1: strato debole persistente basale | st.8: brina di superficie sepolta

Cadranno sino a 15 cm di neve, localmente anche di più.
La neve fresca e la neve ventata verranno depositate su una sfavorevole superficie del manto di neve vecchia. All'interno del manto di neve vecchia si trovano pronunciati strati fragili. Ciò specialmente sui pendii esposti a ovest, nord ed est.

Tendenza

Le condizioni valanghive rimangono rischiose.

Grado di pericolo 2 - Moderato

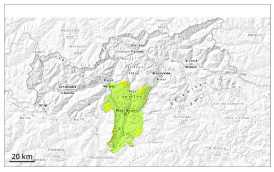

Limite del bosco

Tendenza: pericolo valanghe stabile
per Venerdì il 06.02.2026

Lastrone da vento

Limite del bosco

Attenzione alla neve ventata recente.

I nuovi accumuli di neve ventata in alcuni casi possono facilmente subire un distacco. Ciò specialmente sui pendii ombreggiati ripidi, come pure nelle zone in prossimità delle creste, nelle conche e nei canaloni al di sopra del limite del bosco. Le valanghe sono a livello isolato di dimensioni medie. I punti pericolosi sono in parte innevati e quindi difficili da individuare.

Oltre al pericolo di seppellimento, occorre fare attenzione soprattutto al pericolo di trascinamento e caduta.

Manto nevoso

Situazione tipo st.6: neve a debole coesione e vento

Gli accumuli di neve ventata di più recente formazione verranno depositati su una sfavorevole superficie del manto di neve vecchia in quota. La neve vecchia ha subito un metamorfismo costruttivo.

Il manto nevoso è estremamente variabile a distanza di pochi metri a livello generale.

Tendenza

Moderato pericolo di valanghe. La neve ventata recente richiede attenzione.