Mercoledì 01.04.2026

Pubblicato il 31.03.2026 alle ore 17:00

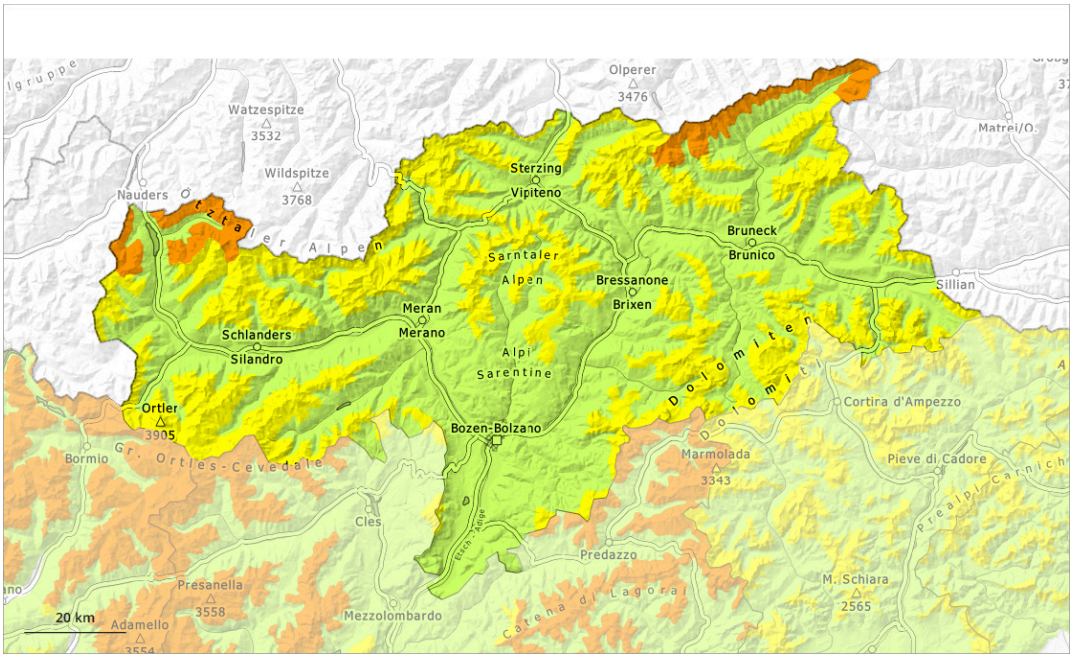

1	2	3	4	5
debole	moderato	marcato	forte	molto forte

Grado di pericolo 3 - Marcato

Limite del bosco

Tendenza: pericolo valanghe in diminuzione
per Giovedì il 02.04.2026

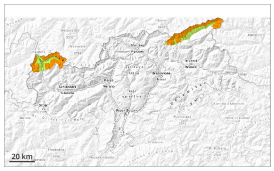

Lastrone da vento

Limite del bosco

Strati deboli persistenti

2200m

La neve ventata è la principale fonte di pericolo. La neve vecchia con strati deboli persistenti deve essere valutata con attenzione.

Con neve fresca e vento da forte a tempestoso a tutte le esposizioni si sono formati accumuli di neve ventata ben visibili. Con vento a tratti forte proveniente da nord est nella giornata di mercoledì si formeranno ulteriori accumuli di neve ventata. Questi ultimi possono facilmente subire un distacco al di sopra del limite del bosco. Attenzione soprattutto ai piedi di pareti rocciose e dietro ai cambi di pendenza, come pure nelle zone in prossimità delle creste, nelle conche e nei canaloni. Le valanghe sono per lo più di dimensioni medie. Le fessure che si formano quando si calpesta la coltre di neve sono possibili segnali di pericolo.

Inoltre, isolate valanghe possono distaccarsi coinvolgendo gli strati basali del manto e raggiungere grandi dimensioni, soprattutto sui pendii esposti a ovest, nord ed est al di sopra dei 2200 m circa e sui pendii esposti a sud in quota.

Con il rialzo termico e l'irradiazione solare diurni, sono previste valanghe di neve a debole coesione, ma per lo più solo di piccole dimensioni. Ciò soprattutto sui pendii soleggiati ripidi estremi.

Manto nevoso

Situazione tipo st.6: neve a debole coesione e vento | st.1: strato debole persistente basale

Sono caduti da 10 a 20 cm di neve, localmente anche di più. Il vento a tratti tempestoso ha causato il trasporto della neve fresca. Il legame reciproco tra i vari accumuli di neve ventata è in parte scarso.

Il manto di neve vecchia è debole in alcuni punti, soprattutto sui pendii esposti a ovest, nord ed est al di sopra dei 2200 m circa e sui pendii esposti a sud in quota.

Tendenza

Neve ventata e neve vecchia con strati deboli persistenti sono la principale fonte di pericolo.

Grado di pericolo 2 - Moderato

2200m

Tendenza: pericolo valanghe stabile
per Giovedì il 02.04.2026

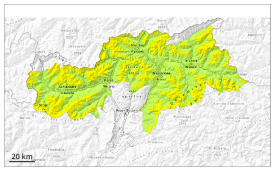

Lastrone da vento

2200m

Strati deboli persistenti

2200m

La neve ventata è la principale fonte di pericolo. La neve vecchia con strati deboli persistenti richiede attenzione.

Con vento tempestoso proveniente da nord a tutte le esposizioni si sono formati accumuli di neve ventata ben visibili. Con vento a tratti forte proveniente da nord est nella giornata di mercoledì si formeranno ulteriori accumuli di neve ventata. Questi ultimi possono subire un distacco già in seguito al passaggio di un singolo appassionato di sport invernali al di sopra dei 2200 m circa. Attenzione soprattutto ai piedi di pareti rocciose e dietro ai cambi di pendenza, come pure nelle zone in prossimità delle creste, nelle conche e nei canaloni. Le valanghe sono per lo più di dimensioni medie.

Inoltre, isolate valanghe possono distaccarsi coinvolgendo gli strati basali del manto e raggiungere grandi dimensioni, soprattutto sui pendii esposti a ovest, nord ed est al di sopra dei 2200 m circa e sui pendii esposti a sud in quota.

Le fessure che si formano quando si calpesta la coltre di neve sono possibili segnali di pericolo.

Manto nevoso

Situazione tipo st.6: neve a debole coesione e vento | st.1: strato debole persistente basale

In alcune aree, è caduta un po' di neve. Il vento a tratti tempestoso ha causato il trasporto della neve fresca e della neve vecchia. Il legame reciproco tra i vari accumuli di neve ventata è in parte ancora scarso.

Il manto di neve vecchia è debole in alcuni punti, soprattutto sui pendii esposti a ovest, nord ed est al di sopra dei 2200 m circa e sui pendii esposti a sud in quota.

Tendenza

La neve ventata e la neve vecchia con strati deboli persistenti richiedono attenzione.

Grado di pericolo 2 - Moderato

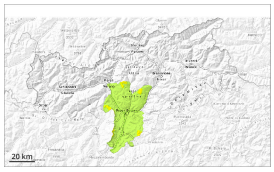

Limite del bosco

Tendenza: pericolo valanghe in diminuzione
per Giovedì il 02.04.2026

Lastrone da vento

Limite del bosco

La neve ventata recente deve essere valutata con attenzione.

Gli accumuli di neve ventata sono in parte instabili soprattutto sui pendii esposti da ovest a nord sino a est al di sopra del limite del bosco. Le valanghe possono a livello molto isolato distaccarsi coinvolgendo gli strati basali del manto e raggiungere dimensioni medie a livello isolato.

Manto nevoso

Situazione tipo st.6: neve a debole coesione e vento | st.1: strato debole persistente basale

Il vento sarà da moderato a forte. Il vento ha causato il trasporto della neve. Si sono formati accumuli di neve ventata in parte instabili.

Tendenza

La neve ventata recente deve essere valutata con attenzione.