Giovedì 26.02.2026

Pubblicato il 25.02.2026 alle ore 17:00

Mattina

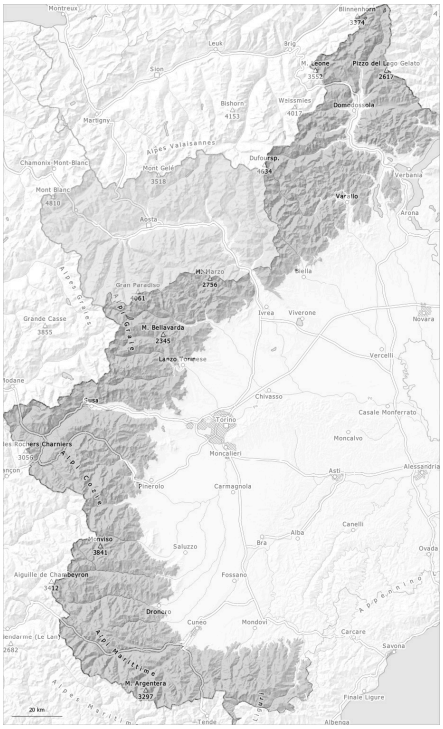

pomeriggio

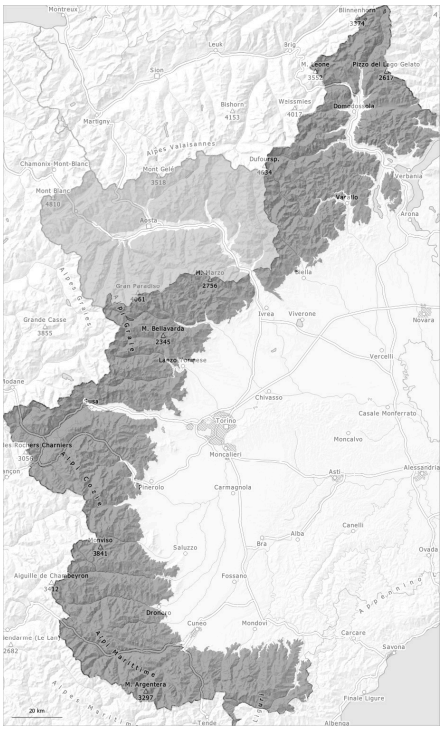

1	2	3	4	5
debole	moderato	marcato	forte	molto forte

Grado di pericolo 3 - Marcato

AM:

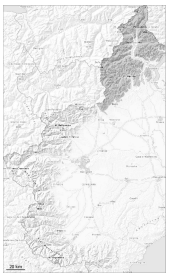

Tendenza: pericolo valanghe stabile
per Venerdì il 27.02.2026

Neve bagnata

Lastrone da vento

PM:

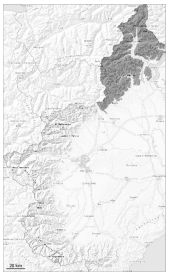

Tendenza: pericolo valanghe stabile
per Venerdì il 27.02.2026

Neve bagnata

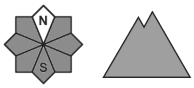

Lastrone da vento

Il tempo sarà soleggiato. Il pericolo di valanghe umide e bagnate aumenterà rapidamente nel corso della giornata.

Con il rialzo termico e l'irradiazione solare diurni, sui pendii soleggiati e alle quote di bassa e media montagna sono possibili valanghe umide e bagnate di medie e, a livello isolato, di grandi dimensioni. Soprattutto al di sotto dei 2500 m circa le valanghe umide possono coinvolgere gli strati più profondi e raggiungere dimensioni piuttosto grandi.

Ad alta quota e in alta montagna: Le condizioni meteo hanno favorito una graduale stabilizzazione degli accumuli di neve ventata. Qui le valanghe sono per lo più di dimensioni medie e per lo più ancora distaccabili in seguito a un forte sovraccarico. Attenzione soprattutto sui pendii molto ripidi e nelle zone in prossimità delle creste, nelle conche e nei canaloni.

Le escursioni dovrebbero iniziare e terminare presto.

Manto nevoso

Situazione tipo st.10: situazione primaverile | st.2: neve da slittamento

In queste regioni c'è meno neve di quella solitamente presente in questo periodo.
In prossimità delle cime l'innevamento è estremamente variabile a seconda dell'azione del vento.

Le condizioni meteo consentiranno durante la notte un netto consolidamento degli strati di neve superficiali. La parte superiore del manto nevoso è per lo più stabile, con una crosta da rigelo spesso portante in superficie. Sulla dura superficie del manto nevoso sussiste un pericolo di caduta nelle zone ripide. Durante la mattinata le condizioni meteo primaverili causeranno soprattutto sui pendii soleggiati al di sotto dei 2500 m circa un rapido inumidimento del manto nevoso. La superficie del manto nevoso si ammorbidirà più rapidamente del giorno precedente.

Principalmente sui pendii ripidi ombreggiati ad alta quota e in alta montagna: In alcuni punti diversi strati di neve ventata poggiano su un manto di neve vecchia a grani grossi.

Grado di pericolo 3 - Marcato

AM:

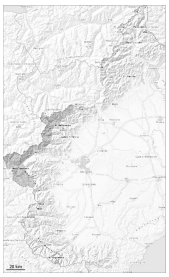

Tendenza: pericolo valanghe stabile
per Venerdì il 27.02.2026

Neve bagnata

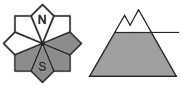

Strati deboli persistenti

PM:

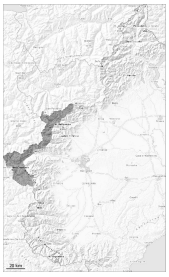

Tendenza: pericolo valanghe stabile
per Venerdì il 27.02.2026

Neve bagnata

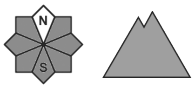

Strati deboli persistenti

Con il rialzo termico e l'irradiazione solare diurni, aumento del pericolo di valanghe.

Soprattutto sui pendii ripidi esposti al sole e alle basi di pareti rocciose: Con l'umidificazione, alle quote di bassa e media montagna sono possibili valanghe umide e bagnate di medie e di grandi dimensioni. Al di sotto dei 2600 m circa le valanghe umide possono coinvolgere gli strati più profondi.

Principalmente sui pendii ripidi ombreggiati ad alta quota e in alta montagna: Nella parte centrale del manto nevoso si trovano isolati strati fragili. Insidiosi sono i punti dove la brina superficiale è stata innevata. Gli strati deboli presenti nella neve vecchia sono individuabili solo con difficoltà. Inoltre gli accumuli di neve ventata delle ultime settimane possono ancora subire un distacco.
Qui le valanghe sono per lo più di dimensioni medie e a livello isolato distaccabili da un singolo appassionato di sport invernali.
Lungo il confine con la Francia, i punti pericolosi sono più diffusi.

Le escursioni dovrebbero iniziare e terminare presto.

Manto nevoso

Situazione tipo st.10: situazione primaverile

Sino a sabato soprattutto sui pendii esposti a est, sud e sud ovest si sono formati accumuli di neve ventata in parte spessi. In prossimità delle cime l'innevamento è estremamente variabile a seconda dell'azione del vento.
Nelle zone riparate dal vento a tutte le altitudini è presente molta più neve rispetto alla media stagionale.

La superficie del manto nevoso riuscirà a rigelarsi e a essere portante e si ammorbidirà rapidamente. Il sole e il calore causeranno a partire dal mattino soprattutto sui pendii soleggiati specialmente alle quote di bassa e media montagna un rapido inumidimento del manto nevoso.

Grado di pericolo 3 - Marcato

AM:

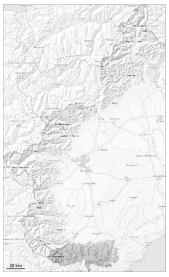

Tendenza: pericolo valanghe stabile
per Venerdì il 27.02.2026

Neve bagnata

PM:

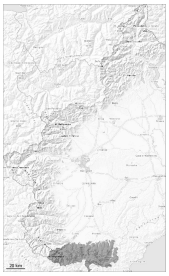

Tendenza: pericolo valanghe stabile
per Venerdì il 27.02.2026

Neve bagnata

Con il rialzo termico diurno, aumento del pericolo di valanghe umide e bagnate.

Soprattutto sui pendii ripidi esposti al sole e alle basi di pareti rocciose: Con il rialzo termico e l'irradiazione solare diurni, a partire dalla mattinata sono possibili valanghe umide e bagnate, a livello isolato anche di grandi dimensioni. Specialmente sui pendii erbosi ripidi, sono possibili valanghe per scivolamento di neve e colate umide. Evitare le zone con rotture da scivolamento.

I vecchi accumuli di neve ventata possono, a livello isolato, subire un distacco alle quote medie e alte. Questi possono in alcuni punti distaccarsi in seguito al passaggio di persone e raggiungere dimensioni medie.

Le escursioni dovrebbero iniziare e terminare in tempo.

Manto nevoso

Situazione tipo st.10: situazione primaverile st.2: neve da slittamento

Specialmente in prossimità delle cime l'innevamento è estremamente variabile a seconda dell'azione del vento.

La superficie del manto nevoso si è rigelata ed è portante e si ammorbidirà rapidamente. Sulla crosta ghiacciata sussiste un pericolo di caduta nelle zone ripide.
Il sole e il calore causeranno in mattinata soprattutto sui pendii soleggiati un rapido inumidimento del manto nevoso.

Grado di pericolo 3 - Marcato

AM:

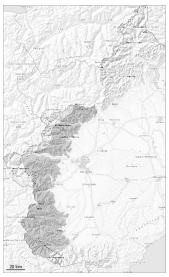

Tendenza: pericolo valanghe stabile
per Venerdì il 27.02.2026

Lastrone da vento

2500m

Neve bagnata

2500m

PM:

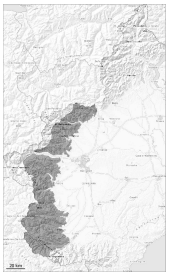

Tendenza: pericolo valanghe stabile
per Venerdì il 27.02.2026

Neve bagnata

Lastrone da vento

2500m

Con il rialzo termico e l'irradiazione solare diurni, durante la mattinata il pericolo di valanghe umide e bagnate aumenterà nettamente.

Con il rialzo termico e l'irradiazione solare diurni, sui pendii soleggiati molto ripidi e alle quote di bassa e media montagna sono possibili valanghe umide e bagnate di medie e, a livello isolato, di grandi dimensioni. Dai bacini di alimentazione non ancora scaricati si prevedono isolate valanghe spontanee di grandi dimensioni che in alcuni punti possono avanzare parecchio.

Sui pendii ripidi ad alta quota e in alta montagna: Gli accumuli di neve ventata meno recenti possono subire un distacco soprattutto in caso di forte sovraccarico. Qui le valanghe sono per lo più di dimensioni medie. Attenzione soprattutto nelle zone di passaggio da poca a molta neve, come pure ai piedi di pareti rocciose e dietro ai cambi di pendenza.

Le escursioni dovrebbero iniziare e terminare presto.

Manto nevoso

Situazione tipo st.10: situazione primaverile

In queste regioni al di sopra dei 1300 m circa è presente molta più neve rispetto alla media stagionale. La superficie del manto nevoso si è rigelata ed è portante e si ammorbidirà rapidamente. Sulla dura superficie del manto nevoso sussiste un pericolo di caduta nelle zone ripide.
A partire dal mattino le condizioni meteo primaverili causeranno soprattutto sui pendii soleggiati al di sotto dei 2500 m circa un rapido inumidimento del manto nevoso.

Dai bacini di alimentazione non ancora scaricati, sono possibili isolate valanghe umide spontanee di medie dimensioni.