aineva.it

Sonntag 01.03.2026

Veröffentlicht am 28.02.2026 um 17:00

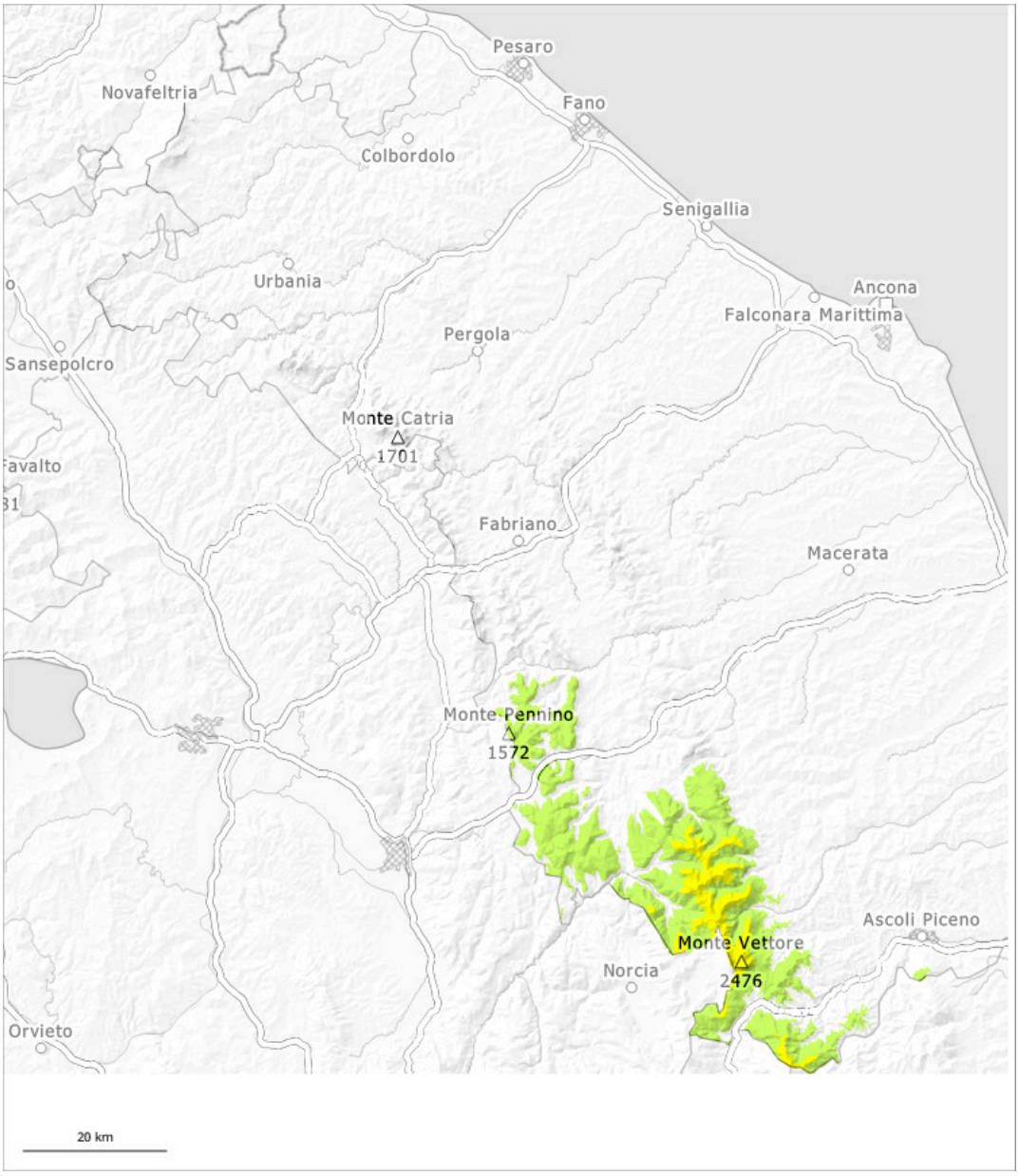

1	2	3	4	5
gering	mäßig	erheblich	groß	sehr groß

Gefahrenstufe 2 - Mäßig

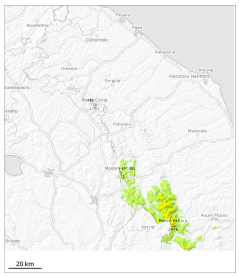

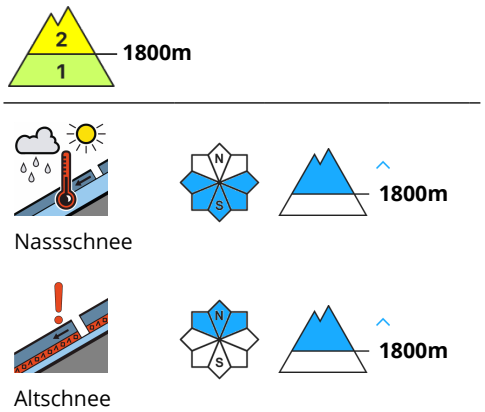

Gleitschneelawinen und nasse Rutsche sind die Hauptgefahr.

Error: Incomplete joker sentence

Schneedecke

Gefahrenmuster gm.10: frühjahrssituation

In Rinnen und Mulden oberhalb von rund 1800 m liegt viel Schnee. Die frühlingshaften Wetterbedingungen führten zu einer zunehmenden Anfeuchtung der Schneedecke. Diese Bedingungen verursachen eine allmähliche Schwächung der Schneedecke.