MAJELLA

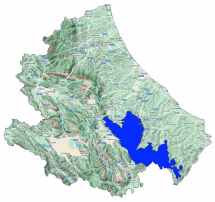

Bollettino Valanghe N. 394/2026 del 16/04/2026 ore 14.00
Validità 48 ore prossima emissione 17/04/2026
A cura del Servizio METEOMONT dell'ARMA dei CARABINIERI
In collaborazione con Servizio Meteorologico dell'Aeronautica militare

SITUAZIONE alle 14:00 del 16/04/2026

SITUAZIONE TIPO: situazione primaverile.

Quota neve (mslm)	Nord	Sud
	1100 - 1300	1200 - 1500

Altezza Neve (cm)	Neve al suolo	Neve Fresca	Quota (mslm)
	128	000	1650

VALANGHE OSSERVATE: -.

PREVISIONI 17/04/2026

GRADO DI PERICOLO: MODERATO 2

SITUAZIONE TIPO: situazione primaverile.

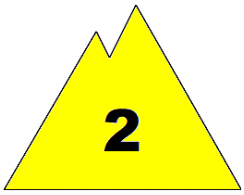

MANTO NEVOSO: La stabilità del manto nevoso è discreta su alcuni punti (aree) per tutte le esposizioni, possibili valanghe di dimensioni grandi.

AVVERTENZE

Il rialzo termico diurno richiede un'attenta valutazione temporale dell'escursione che eviti l'attraversamento di pendii ripidi nelle ore più calde della giornata.

SCALA EUROPEA DEL GRADO DI PERICOLO VALANGHE

LEGENDA PROBLEMA

Bollettino realizzato su scala sinottica-regionale (standard EAWS). La sua valutazione non può escludere in alcun modo la necessità di una seria e capace valutazione locale del pericolo (singolo pendio) che può essere anche sensibilmente diverso. Le previsioni meteorologiche sono relative all'orario UTC (per l'Italia +1 in inverno e +2 in estate).

MINISTERO DELLA DIFESA

meteomont
Servizio Nazionale di previsione neve e valanghe

EAWS EUROPEAN AVALANCHE WARNING SERVICES

CARABINIERI

MAJELLA

PREVISIONE METEO

Quota		17/04/2026 h6:00	17/04/2026 h12:00	17/04/2026 h18:00
1000	Venti	02 Nodi da N-Est	03 Nodi da Nord	02 Nodi da N-Est
	Temperature	+06 °C	+08 °C	+06 °C
	Temp.percepita	6 °C	7 °C	6 °C
2000	Venti	05 Nodi da Nord	05 Nodi da Nord	06 Nodi da Nord
	Temperature	+05 °C	+04 °C	+05 °C
	Temp.percepita	3 °C	2 °C	2 °C
3000	Venti	05 Nodi da Nord	05 Nodi da Nord	08 Nodi da N-Est
	Temperature	+01 °C	+01 °C	+00 °C
	Temp.percepita	-2 °C	-2 °C	-4 °C
Zero termico		3100-3300 m.	3000-3200 m.	3000-3200 m.
Fenomeno		—	—	—
Stato del cielo				

LEGENDA FENOMENI

— Assenza Fenomeni · Nebbia · Foschia · Pioggia debole · Pioggia moderata · Pioggia forte · Temporali

Nevicata debole · Nevicata moderata · Nevicata forte

STATO DEL CIELO

Sereno · Poco nuvoloso · Nuvoloso · Molto nuvoloso · Coperto

Parametri meteonivometrici registrati presso i campi di rilevamento il 16/04/2026.

Località	Comune	Quota (m.s.l.m.)	Altezza neve (cm)	Neve caduta nelle 24 ore (cm)	Temp. Min (°C)	Temp. Max (°C)	Condizioni del tempo
QUARTARANA	Campo di Giove (AQ)	1200	0	0	+6	+12	Nebbia con cielo non visibile
PASSOLANCIANO	Lettomanoppello (PE)	1300	118	0	+2	+4	Nebbia con cielo non visibile
VALICO DELLA FORCHETTA	Palena (CH)	1270	0	0	+5	+10	Nebbia con cielo non visibile
VALICO DELLA FORCHETTA	Palena (CH)	1270	0	0	+7	+12	Assenza di precipitazioni
MAIELETTA MAMMA ROSA	Pretoro (CH)	1650	128	0	N.P.	N.P.	Nebbia con cielo non visibile
PASSO SAN LEONARDO	Sant'Eufemia a Maiella (PE)	1145	0	0	+7	+15	Assenza di precipitazioni
PASSO SAN LEONARDO	Sant'Eufemia a Maiella (PE)	1145	0	0	+5	+10	Assenza di precipitazioni

(*) Rilievi fuori campo

L'INFORMAZIONE E' PREVENZIONE - LEGGI L'ATTUALE GRADO DI PERICOLO VALANGHE!

IL CAPO DEL CENTRO NAZIONALE METEOMONT
(Ten. Col. RFI Emanuela Gini)
FIRMA AUTOGRAFA OMESSA AI SENSI
DELL'ART.3 DEL D.LGS N.39/1993

Bollettino realizzato su scala sinottica-regionale (standard EAWS). La sua valutazione non può escludere in alcun modo la necessità di una seria e capace valutazione locale del pericolo (singolo pendio) che può essere anche sensibilmente diverso. Le previsioni meteorologiche sono relative all'orario UTC (per l'Italia +1 in inverno e +2 in estate).