# Dimanche 12.04.2026

Publié 11 04 2026, 17:00

## Matin

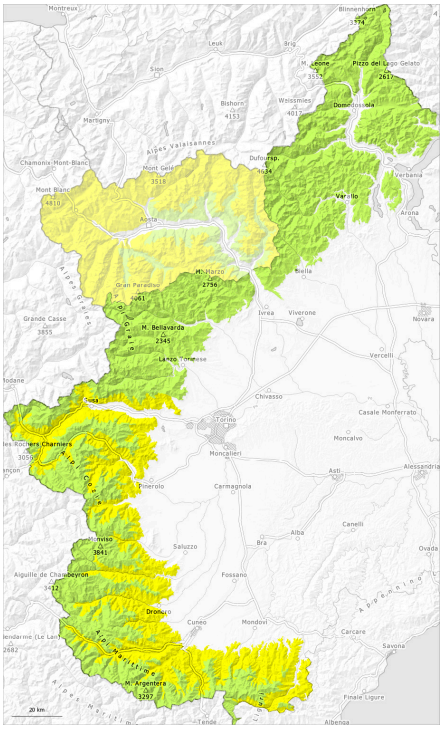


## Après-midi

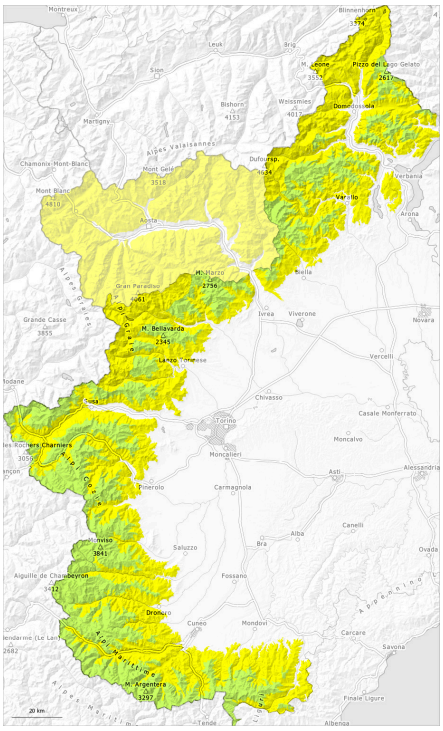


| 1 | 2 | 3 | 4 | 5 |
|---|---|---|---|---|
| faible | limité | marqué | fort | très fort |

## Degré de danger 2 - Limité

**AM:**

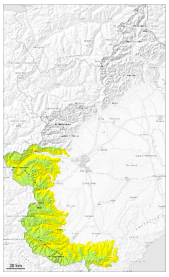

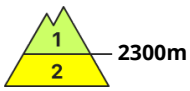


**Tendance: Augmentation du danger d'avalanche**
leLundi 13 04 2026

Avalanches mouillées (Neige humide)

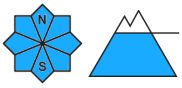


**PM:**

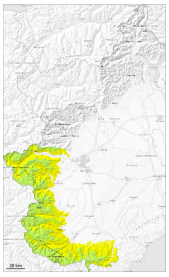

**Tendance: Augmentation du danger d'avalanche**
leLundi 13 04 2026

Avalanches mouillées (Neige humide)

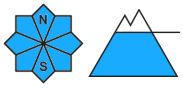


### Le mélange de pluie et de neige entraîne à partir de la matinée surtout à basse et moyenne altitude une humidification du manteau neigeux. Des avalanches et coulées humides sont possibles.

À partir de la matinée il tombera de la pluie jusqu'à 2300 m dans certaines régions. Cette situation entraîne à basse et moyenne altitude une humidification nette du manteau neigeux.

Avec la pluie des avalanches et coulées mouillées de petite à moyenne taille sont possibles en dessous d'environ 2300 m et sur les pentes très raides.
Là où la limite des chutes de neige se situe plus haut le danger d'avalanche est plus élevé.

Pour les randonnées à ski, les randonnées en raquettes ainsi que les descentes hors-piste, les conditions sont défavorables, en raison à la fois du fort humidification du manteau neigeux aux altitudes moyennes et basses et de conditions de visibilité localement mauvaises.

## Manteau neigeux

**Modèles de danger** md.10: situation de printemps

En dessous d'environ 2300 m: La surface de la neige regèle à peine et est déjà ramollie le matin.
La pluie entraîne l'après-midi en dessous d'environ 2300 m une humidification croissante du manteau neigeux. Cette situation entraîne une perte de solidité au sein du manteau neigeux ancien.

## Tendance

Lundi il tombera beaucoup de neige. Augmentation du danger d'avalanches avec la chute de neige.

## Degré de danger 2 - Limité

### AM:

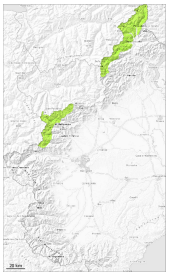

1

**Tendance: Augmentation du danger d'avalanche**
leLundi 13 04 2026

Avalanches mouillées (Neige humide)

N S

2300m

### PM:

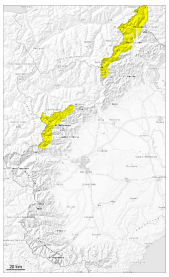

2

**Tendance: Augmentation du danger d'avalanche**
leLundi 13 04 2026

Neige soufflée (Neige ventée)

N S

2200m

Avalanches mouillées (Neige humide)

N S

2200m

## Neige fraîche et soufflée en altitude. Des avalanches et coulées humides à basse altitude.

À partir de l'après-midi il tombera au-dessus d'environ 2200 m de 5 à 15 cm de neige.
Cette situation entraîne en dessous d'environ 2200 m une humidification du manteau neigeux. Avec la pluie des avalanches et coulées humides en général de petite taille sont possibles à basse altitude et sur les pentes très raides.

En outre des accumulations de neige soufflée en général petites se forment l'après-midi à moyenne et haute altitude.
À haute altitude: Les avalanches sèches peuvent être déclenchées dans la neige ancienne à gros grains sur les pentes très raides à l'ombre et atteindre une taille moyenne de manière isolée. Ceci surtout avec une surcharge importante.

## Manteau neigeux

**Modèles de danger** md.10: situation de printemps

Au-dessus d'environ 2200 m: La surface de la neige regèle et devient porteuse et se ramollit plus tard que

la veille.
La pluie entraîne l'après-midi en dessous d'environ 2200 m une humidification croissante du manteau neigeux.

À haute altitude: Profondément dans le manteau neigeux ancien des couches fragiles à gros grains sont présentes, surtout sur les pentes très raides exposées au nord-est, au nord et au nord-ouest.

## Tendance

La neige fraîche abondante et les accumulations de neige soufflée se formant à moyenne et haute altitude deviennent de plus en plus fragiles.

## Degré de danger 2 - Limité

**AM:**

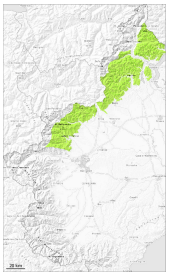

**Tendance: Augmentation du danger d'avalanche**
leLundi 13 04 2026

Avalanches mouillées (Neige humide)

**PM:**

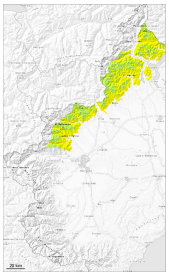

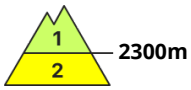


**Tendance: Augmentation du danger d'avalanche**
leLundi 13 04 2026

Avalanches mouillées (Neige humide)

### La pluie entraîne l'après-midi en dessous d'environ 2200 m une humidification du manteau neigeux.

L'après-midi il tombera de la pluie jusqu'à 2200 m dans certaines régions. Cette situation entraîne à basse et moyenne altitude une humidification nette du manteau neigeux.
Avec l'humidification totale des avalanches et coulées humides de petite à moyenne taille sont possibles surtout en dessous d'environ 2300 m et sur les pentes très raides.

### Manteau neigeux

**Modèles de danger** md.10: situation de printemps

Au-dessus d'environ 2300 m: La surface de la neige regèle et devient porteuse et se ramollit plus tard que la veille.
La pluie entraîne l'après-midi en dessous d'environ 2300 m une humidification croissante du manteau neigeux. Cette situation entraîne une perte de solidité au sein du manteau neigeux ancien.

### Tendance

Lundi il tombera beaucoup de neige. Augmentation du danger d'avalanches avec la chute de neige.