Vendredi 03.04.2026

Publié 02 04 2026, 17:00

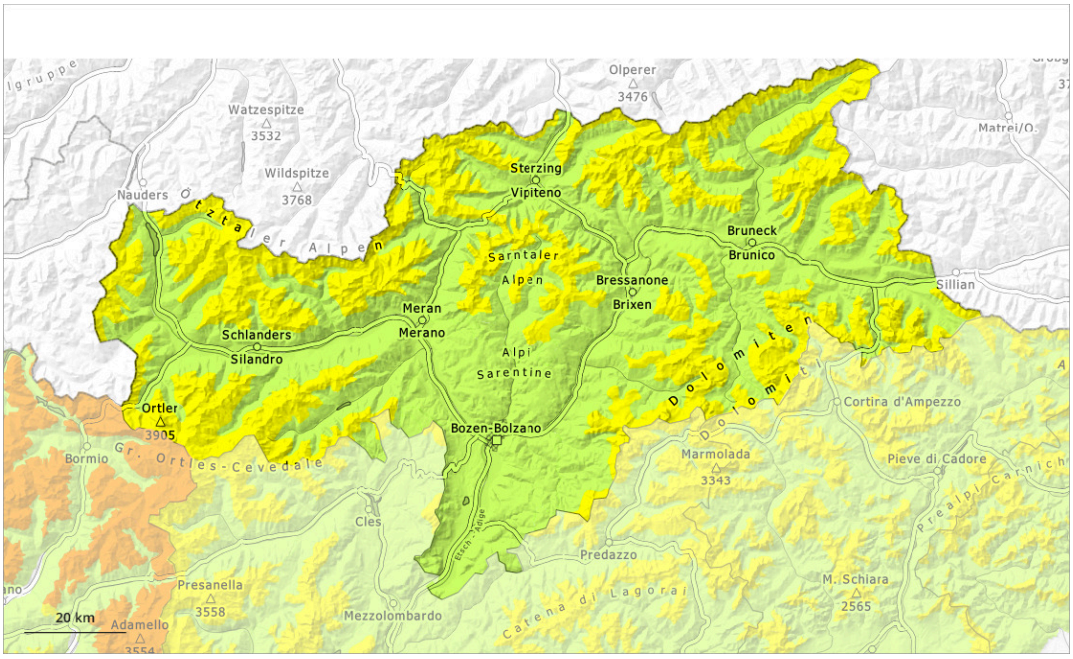

1	2	3	4	5
faible	limité	marqué	fort	très fort

Degré de danger 2 - Limité

2200m

Tendance: danger d'avalanche constant
leSamedi 04 04 2026

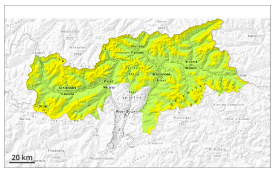

Neige soufflée
(Neige ventée)

2200m

Neige
ancienne
(Sous-couche
fragile
persistante)

2200m

Neige soufflée constituant le danger principal. Neige ancienne fragile à surveiller.

Les accumulations de neige soufflée peuvent être parfois déclenchées par un seul amateur de sports d'hiver sur les pentes exposées à l'ouest à est en passant par le nord au-dessus d'environ 2200 m. Prudence surtout dans les combes, couloirs et derrière les ruptures de terrain. Des avalanches sont en partie de taille moyenne. Des fissures lors du passage sur le manteau neigeux peuvent attirer l'attention sur le danger.

Des avalanches peuvent aussi de manière isolée se déclencher dans les couches du manteau neigeux proches du sol et atteindre une grande taille, notamment sur les pentes exposées à l'ouest, au nord et à l'est au-dessus d'environ 2200 m et sur les pentes exposées au sud en altitude.

Des avalanches de neige meuble sont possibles, mais en général uniquement de petite taille. Ceci surtout sur les pentes extrêmement raides en cas de rayonnement solaire.

Manteau neigeux

Modèles de danger md.6: froid, neige légère et vent | md.1: sous-couche fragile persistante

Le vent en rafale a transporté intensivement la neige fraîche et la neige ancienne. Les différentes accumulations de neige soufflée sont parfois encore mal liées entre elles.

Par endroits le manteau neigeux ancien est faible, notamment sur les pentes exposées à l'ouest, au nord et à l'est au-dessus d'environ 2200 m et sur les pentes exposées au sud en altitude.

Tendance

> Augmentation légère du danger d'avalanches mouillées avec le réchauffement.

Degré de danger 1 - Faible

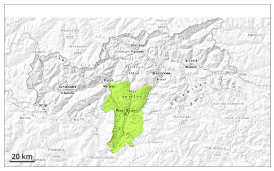

1

Tendance: Diminution du danger d'avalanche
leSamedi 04 04 2026

Neige récemment soufflée à évaluer avec précaution.

Des accumulations de neige soufflée sont partiellement fragiles surtout sur les pentes exposées à l'ouest à est en passant par le nord au-dessus de la limite de la forêt. Des avalanches peuvent de manière très isolée se déclencher dans les couches du manteau neigeux proches du sol et atteindre une taille moyenne de manière isolée.

Manteau neigeux

Modèles de danger md.6: froid, neige légère et vent | md.1: sous-couche fragile persistante

Le vent souffle modérément à fortement. Le vent a transporté de la neige. Des accumulations de neige soufflée en partie fragiles se sont formées.

Tendance

Neige récemment soufflée à évaluer avec précaution.