Mardi 28.04.2026

Publié 27 04 2026, 17:00

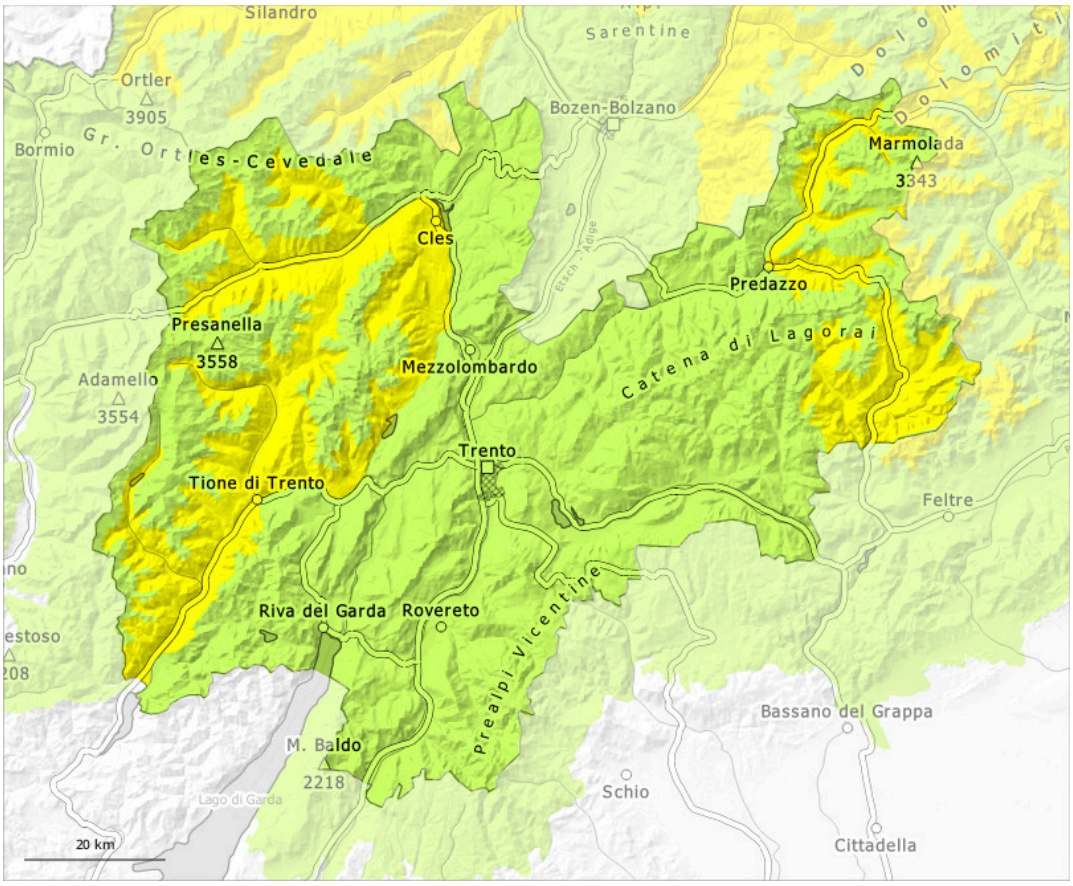

1	2	3	4	5
faible	limité	marqué	fort	très fort

Degré de danger 2 - Limité

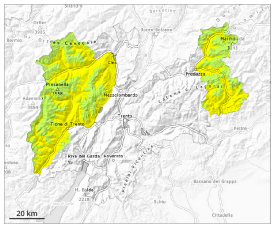

2800m

Tendance: danger d'avalanche constant
leMercredi 29 04 2026

Avalanches mouillées (Neige humide)

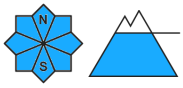

2800m

Neige ancienne (Sous-couche fragile persistante)

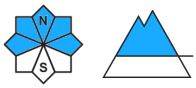

2500m

Augmentation du danger d'avalanches mouillées en cours de journée.

Des accumulations de neige soufflée se forment avec la neige fraîche et le vent surtout en haute montagne. Les avalanches humides peuvent se déclencher spontanément sur les pentes très raides et atteindre une taille moyenne de manière isolée. Avec le réchauffement le danger d'avalanches augmente. Quelques endroits dangereux se situent sur les pentes très raides à l'ombre au-dessus d'environ 2500 m. Des avalanches peuvent être déclenchées avec en général une surcharge importante et atteindre une taille moyenne. Celles-ci peuvent entraîner le manteau jusqu'au sol de manière très isolée et atteindre une grande taille.

Manteau neigeux

Modèles de danger md.10: situation de printemps | md.1: sous-couche fragile persistante

La surface de la neige regèle à peine et se ramollit rapidement. Il tombe dans certaines régions au-dessus d'environ 2400 m de 5 à 15 cm de neige. Les conditions météorologiques printanières entraînent en dessous d'environ 2800 m une humidification rapide du manteau neigeux.
Sur les pentes raides exposées à l'ouest, au nord et à l'est au-dessus d'environ 2500 m: Dans la partie inférieure du manteau neigeux ancien des couches fragiles ayant subi une métamorphose constructive à grains anguleux sont présentes.

Tendance

En cours de journée: Le danger d'avalanches augmente au sein du degré de danger.

Degré de danger 1 - Faible

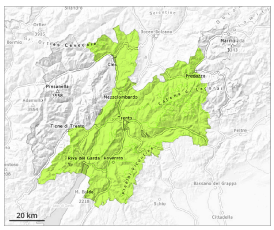

1

Tendance: danger d'avalanche constant
leMercredi 29 04 2026

Avalanches mouillées (Neige humide)

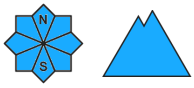

Danger d'avalanches faible.

À partir des zones de départ pas encore déchargées des avalanches mouillées ne sont plus possibles que de façon isolée. Prudence sur les pentes extrêmement raides à l'ombre. Des avalanches sont généralement plutôt petites.

Manteau neigeux

Modèles de danger md.10: situation de printemps

Il tombe peu de neige dans certaines régions. Le rayonnement nocturne est généralement réduit. La surface de la neige n'est gelée et porteuse qu'à haute altitude et se ramollit rapidement.

Tendance

Danger d'avalanches faible.