aineva.it

Samedi 21.03.2026

Publié 20 03 2026, 17:00

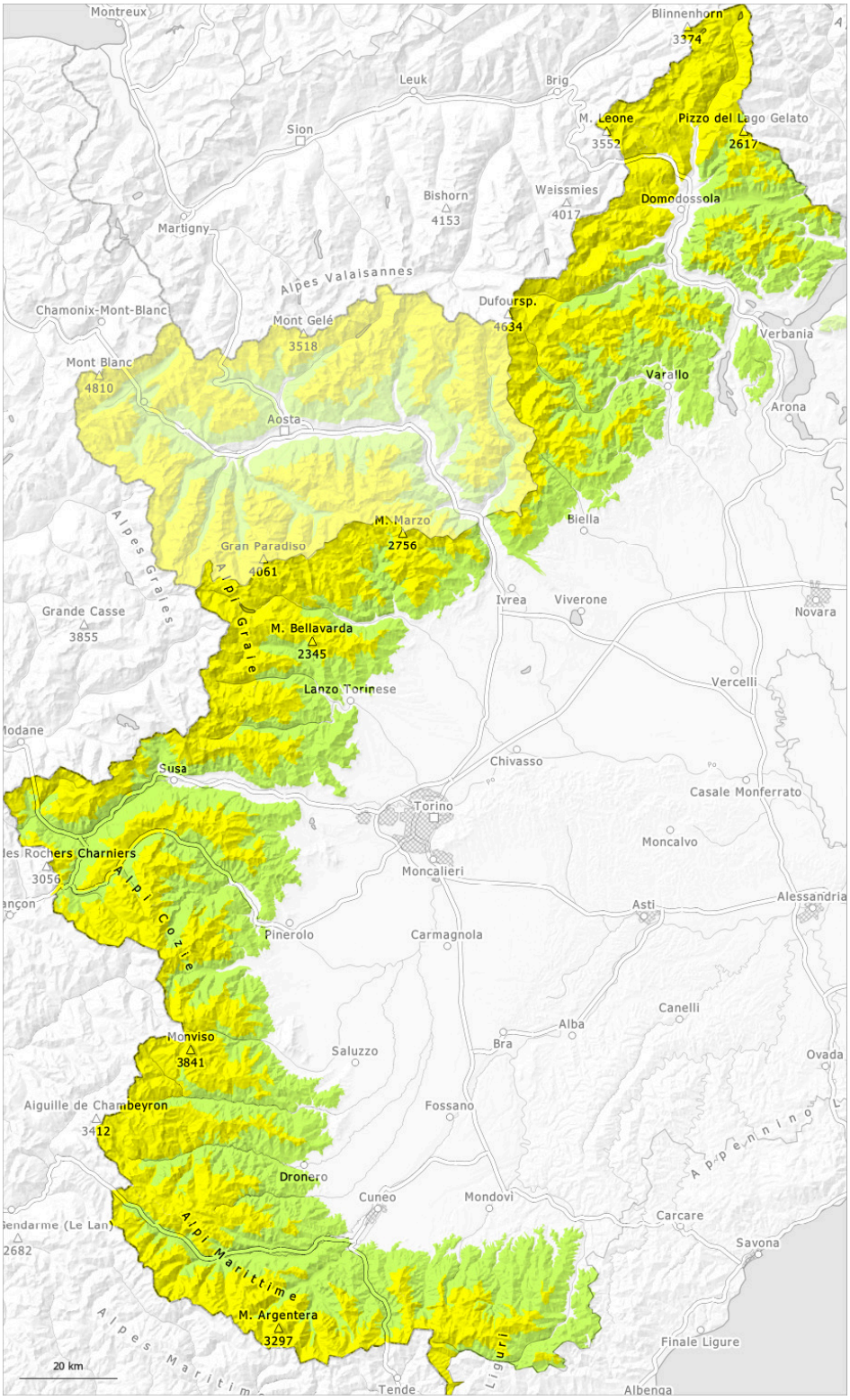

1	2	3	4	5
faible	limité	marqué	fort	très fort

Degré de danger 2 - Limité

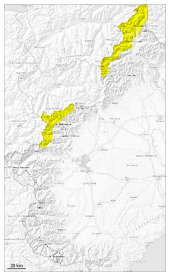

2

Tendance: danger d'avalanche constant
leDimanche 22 03 2026

Neige soufflée
(Neige ventée)

Neige soufflée constituant le danger principal.

Le vent parfois fort a transporté de la neige. Les accumulations de neige soufflée en partie épaisses peuvent être déclenchées par un seul amateur de sports d'hiver sur les pentes raides à l'ombre au-dessus d'environ 2600 m. Ceci surtout aux transitions entre les endroits peu enneigés et les endroits très enneigés, notamment à l'entrée des combes et des couloirs. Les avalanches peuvent toujours atteindre une taille moyenne.
Avec le refroidissement l'activité des avalanches humides spontanées diminue.

Manteau neigeux

Modèles de danger md.6: froid, neige légère et vent

Depuis samedi il est tombé en général de 100 à 150 cm de neige, localement jusqu'à 180 cm. Le vent modéré a transporté intensivement la neige fraîche.
La neige fraîche s'est fortement tassée à basse et moyenne altitude.
Aux altitudes moyennes et élevées: La neige fraîche de la fin de semaine est mal liée par endroits avec la neige ancienne.
La surface de la neige se ramollit plus tard que la veille.

Degré de danger 2 - Limité

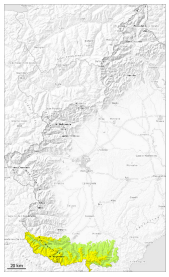

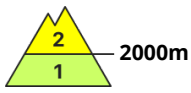

Tendance: danger d'avalanche constant
leDimanche 22 03 2026

Neige soufflée
(Neige ventée)

2000m

Des avalanches de plaque de neige sont le danger principal.

Avec la neige fraîche et le vent fort des avalanches de plaque de neige de moyenne taille sont possibles surtout sur les pentes raides.
Les accumulations récentes et déjà plus anciennes de neige soufflée peuvent être déclenchées de manière isolée par un seul amateur de sports d'hiver sur les pentes raides à l'ombre au-dessus d'environ 2000 m. Ceci surtout aux transitions entre les endroits peu enneigés et les endroits très enneigés, notamment à l'entrée des combes et des couloirs. Les accumulations de neige soufflée sont facilement reconnaissables pour un oeil exercé.
Avec le refroidissement l'activité des avalanches humides spontanées diminue.

Manteau neigeux

Modèles de danger md.6: froid, neige légère et vent

Hier il est tombé au-dessus d'environ 1700 m de 10 à 15 cm de neige, localement plus.
Le vent de l'est a transporté la neige fraîche et la neige ancienne. Les différentes accumulations de neige soufflée sont en général bien liées avec la neige ancienne. La surface de la neige se ramollit plus tard que la veille.

Degré de danger 2 - Limité

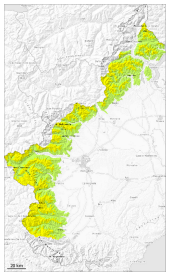

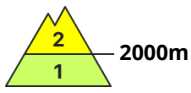

Tendance: danger d'avalanche constant
leDimanche 22 03 2026

Neige soufflée
(Neige ventée)

2000m

Neige soufflée constituant le danger principal.

Les accumulations de neige soufflée peuvent être déclenchées de manière isolée par un seul amateur de sports d'hiver surtout sur les pentes très raides à l'ombre à haute altitude et en haute montagne. Ceci surtout aux transitions entre les endroits peu enneigés et les endroits très enneigés, notamment à l'entrée des combes et des couloirs. Les accumulations de neige soufflée sont facilement reconnaissables pour un oeil exercé.
Avec le refroidissement l'activité des avalanches humides spontanées diminue.

Manteau neigeux

Modèles de danger md.6: froid, neige légère et vent

Mercredi il est tombé au-dessus d'environ 1700 m de 10 à 15 cm de neige, localement plus. Le vent modéré a transporté intensivement la neige fraîche.
La neige fraîche s'est fortement tassée à basse et moyenne altitude.
La surface de la neige se ramollit plus tard que la veille.