aineva.it

Mercoledì 22.04.2026

Pubblicato il 21.04.2026 alle ore 17:00

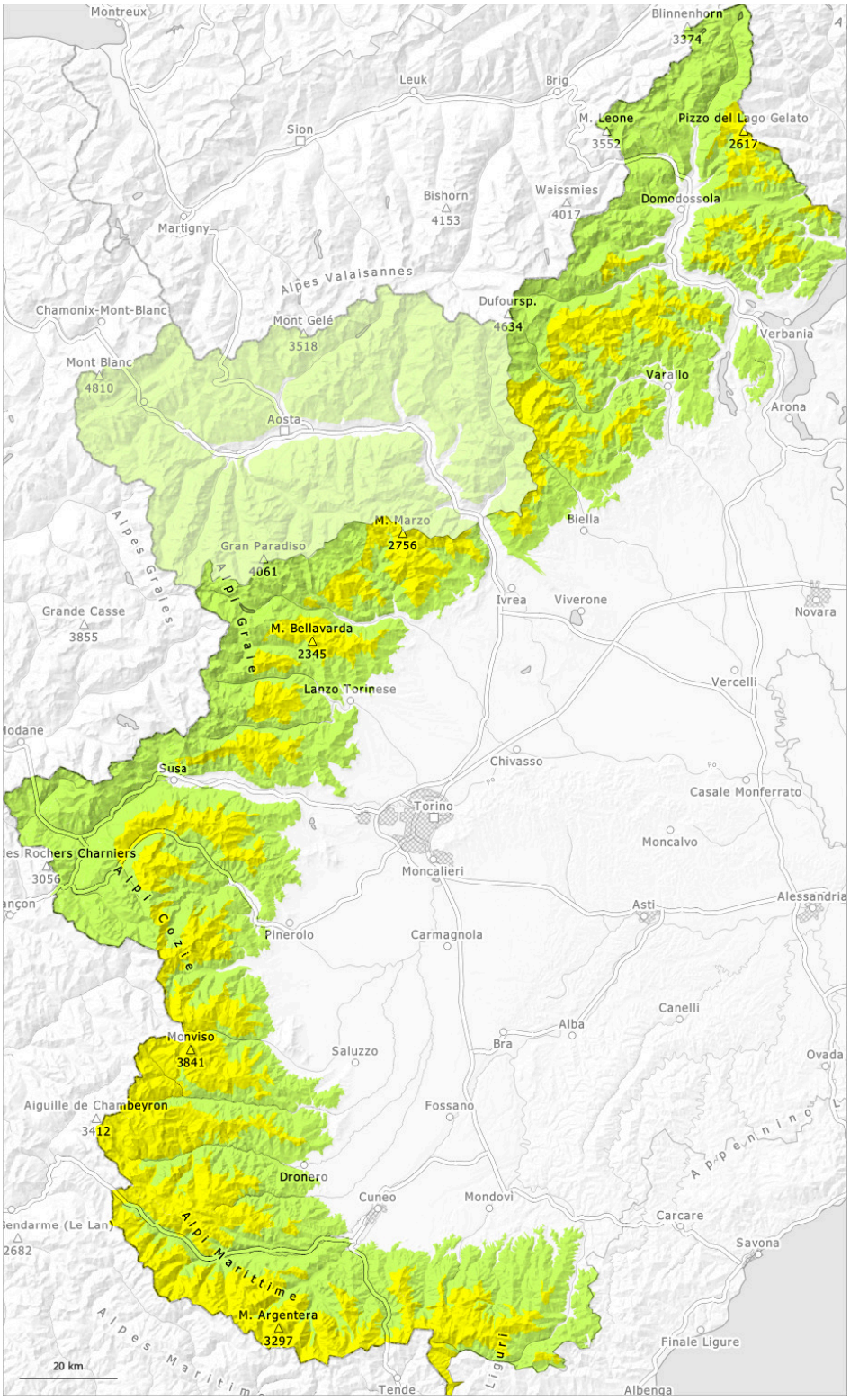

1	2	3	4	5
debole	moderato	marcato	forte	molto forte

Grado di pericolo 2 - Moderato

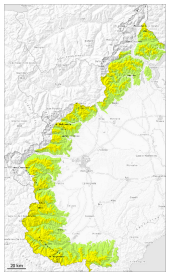

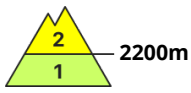

Tendenza: pericolo valanghe in aumento
per Giovedì il 23.04.2026

Neve fresca

2200m

La neve fresca e la neve ventata rappresentano la principale fonte di pericolo.

In molte regioni, fino a mezzogiorno cadrà neve al di sopra dei 1600 m circa. Cadranno da 20 a 30 cm di neve al di sopra dei 2200 m circa.
Fino al pomeriggio il tempo sarà in parte nuvoloso.
Con la neve fresca, sono possibili valanghe di piccole e medie dimensioni. La neve fresca deve essere valutata con attenzione a tutte le esposizioni e per lo più alle quote medie e alte.

Manto nevoso

Situazione tipo st.6: neve a debole coesione e vento

La parte superiore del manto nevoso è debole. La neve fresca si legherà solo lentamente con la neve vecchia a tutte le esposizioni.

Al di sotto dei 2400 m circa è presente solo poca neve sui pendii esposti a sud.

Tendenza

Netto rialzo termico.
Con l'umidificazione, sui pendii ripidi sono possibili numerose valanghe per scivolamento di neve e colate umide di piccole e medie dimensioni.

Grado di pericolo 1 - Debole

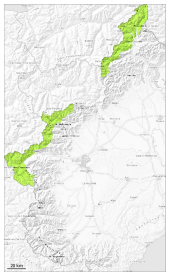

1

Tendenza: pericolo valanghe stabile
per Giovedì il 23.04.2026

In queste regioni la situazione valanghiva è generalmente favorevole.

Fino alla mattinata cadrà poca neve. Fino al pomeriggio il tempo sarà nuvoloso.
Predominano per lo più condizioni favorevoli. In queste regioni, i punti pericolosi sono rari e il pericolo di grado 1 "debole".

Manto nevoso

Situazione tipo st.10: situazione primaverile

Al di sotto dei 2800 m circa: Il manto nevoso è piuttosto omogeneo, con una crosta da rigelo in superficie.
Al di sopra dei 3000 m circa, sui pendii ombreggiati: Il manto nevoso è asciutto, con una superficie formata da neve a debole coesione che poggia su una crosta spesso portante.

Con le temperature miti e l'irradiazione solare, durante il fine settimana il manto nevoso si è consolidato. Ciò soprattutto sui pendii soleggiati ripidi ad alta quota e a tutte le esposizioni alle quote di bassa e media montagna.

Al di sotto dei 2400 m circa è presente solo poca neve sui pendii esposti a sud.