Giovedì 02.04.2026

Pubblicato il 01.04.2026 alle ore 17:00

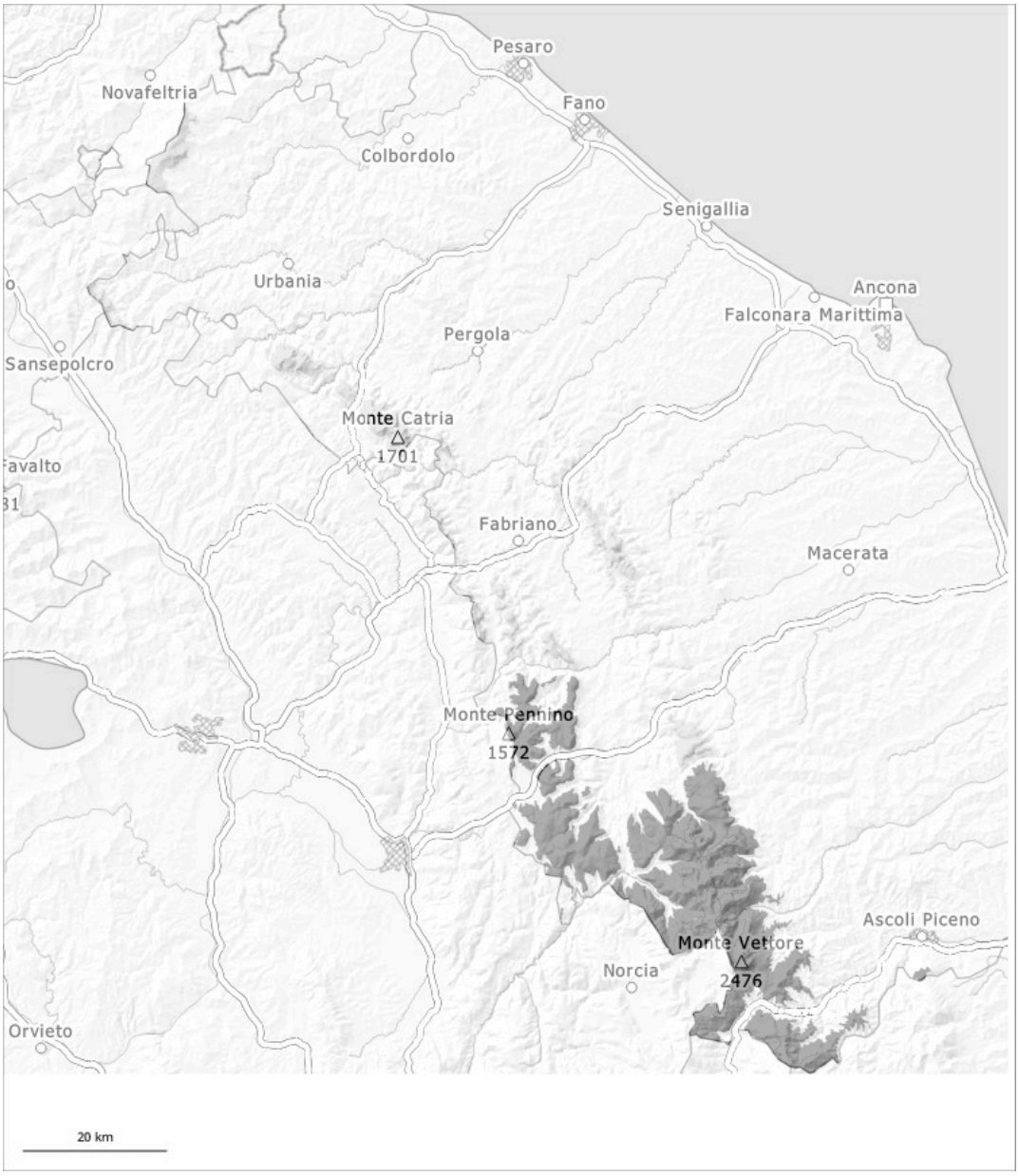

1	2	3	4	5
debole	moderato	marcato	forte	molto forte

Grado di pericolo 3 - Marcato

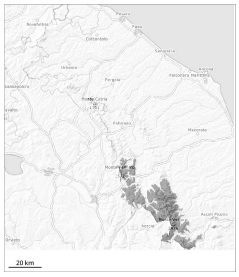

Tendenza: pericolo valanghe stabile
per Venerdì il 03.04.2026

Lastrone da vento

La neve fresca e la neve ventata rappresentano la principale fonte di pericolo. Al di sopra dei 1800 m circa gli accumuli di neve ventata sono più grandi. La neve ventata deve essere valutata con attenzione.

Con neve fresca e vento da moderato a forte proveniente da nord est durante la mattinata soprattutto nelle zone riparate dal vento si formeranno accumuli di neve ventata in parte instabili. A tutte le esposizioni sono possibili valanghe di neve a lastroni di medie e, a livello isolato, di grandi dimensioni. Soprattutto nelle regioni con tanta neve le valanghe possono coinvolgere gli strati più profondi.

Manto nevoso

In molte regioni, è caduta molta neve. In alcuni punti la neve fresca e quella ventata poggiano su un manto di neve vecchia umida.

Grado di pericolo 1 - Debole

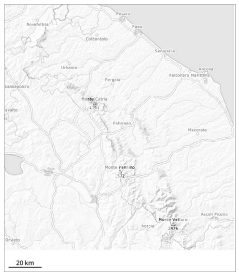

Tendenza: pericolo valanghe stabile
per Venerdì il 03.04.2026

Lastrone da vento

La neve fresca e la neve ventata rappresentano la principale fonte di pericolo.

Con il cessare delle precipitazioni, soprattutto sui pendii ripidi sono ancora possibili valanghe per lo più di piccole dimensioni.

Manto nevoso

La neve fresca e quella ventata poggiano su un manto di neve vecchia umida.