Vendredi 27.03.2026

Publié 26 03 2026, 17:00

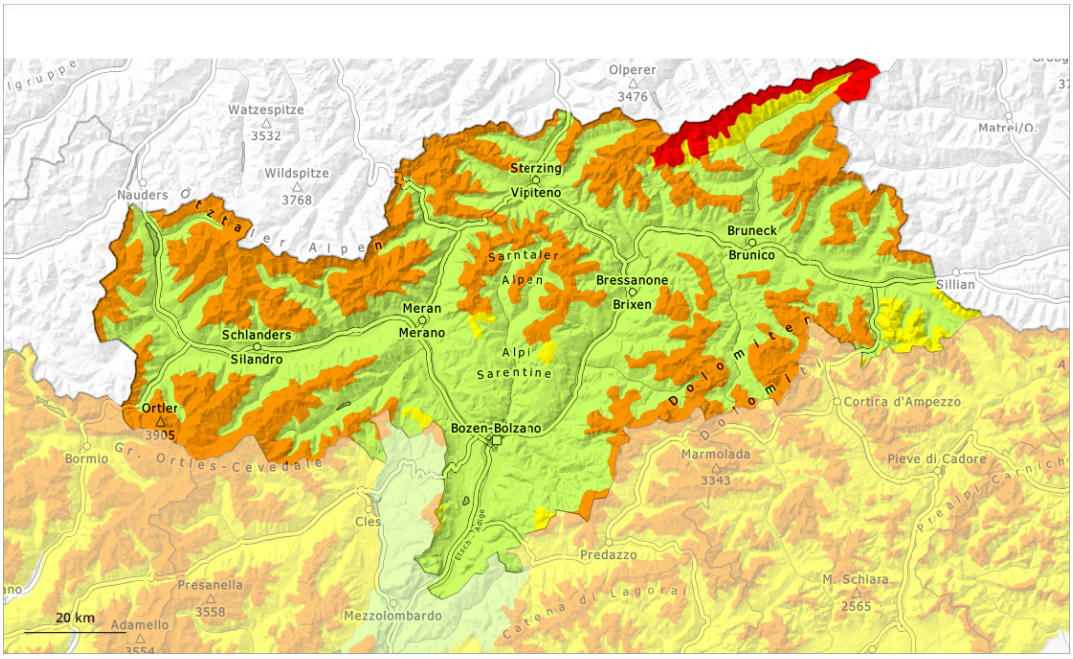

1	2	3	4	5
faible	limité	marqué	fort	très fort

Degré de danger 4 - Fort

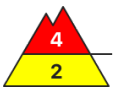

Limite de la forêt

Tendance: Diminution du danger d'avalanche
leSamedi 28 03 2026

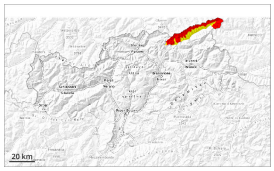

Neige fraîche

Limite de la forêt

Neige ancienne (Sous-couche fragile persistante)

2200m

Neige fraîche

Limite de la forêt

En dehors des pistes situation avalancheuse dangereuse en général.

Des accumulations de neige soufflée en partie grandes se sont formées avec la neige fraîche et le vent de nord tempétueux à toutes les expositions. En outre des accumulations de neige soufflée supplémentaires se forment. Celles-ci peuvent être déclenchées facilement ou glisser spontanément de manière isolée au-dessus de la limite de la forêt. Quelques endroits dangereux se situent dans la zone de la limite de la forêt ainsi qu' sous la limite de la forêt. Des avalanches peuvent se déclencher dans les couches proches de la surface et atteindre une grande taille de manière isolée. Des avalanches peuvent aussi par endroits se déclencher dans les couches du manteau neigeux proches du sol, notamment sur les pentes exposées à l'ouest, au nord et à l'est au-dessus d'environ 2200 m. Des déclenchements à distance sont possibles.
Le danger concerne principalement les terrains alpins de sports d'hiver.

Manteau neigeux

Modèles de danger md.6: froid, neige légère et vent | md.1: sous-couche fragile persistante

Il est tombé de 25 à 50 cm de neige, localement plus.
Le vent a soufflé partiellement en ouragan. Vendredi le vent souffle fortement à tempétueusement. Le vent transporte intensivement la neige fraîche.

La neige fraîche et la neige soufflée reposent sur une surface de neige ancienne défavorable au-dessus de la limite de la forêt. Le manteau neigeux ancien est faible, notamment sur les pentes exposées à l'ouest, au nord et à l'est au-dessus d'environ 2200 m et sur les pentes exposées au sud en altitude.

Tendance

Des avalanches peuvent toujours être déclenchées facilement. La retenue est de mise pour cette première journée ensoleillée.

Degré de danger 3 - Marqué

Limite de la forêt

Tendance: danger d'avalanche constant
leSamedi 28 03 2026

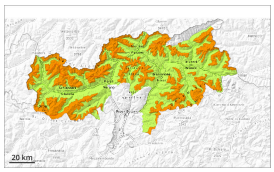

Neige soufflée
(Neige ventée)

Limite de la forêt

Neige ancienne
(Sous-couche fragile persistante)

2200m

En dehors des pistes situation avalancheuse délicate en général.

Des accumulations de neige soufflée en partie grandes se sont formées avec la neige fraîche et le vent de nord tempétueux à toutes les expositions. En outre des accumulations de neige soufflée supplémentaires se forment. Celles-ci peuvent être déclenchées facilement ou glisser spontanément de manière isolée au-dessus de la limite de la forêt. Des avalanches peuvent se déclencher dans les couches proches de la surface. Des avalanches peuvent aussi par endroits se déclencher dans les couches du manteau neigeux proches du sol, notamment sur les pentes exposées à l'ouest, au nord et à l'est au-dessus d'environ 2200 m.
Le danger concerne principalement les terrains alpins de sports d'hiver. Des bruits sourds et des fissures lors du passage sur le manteau neigeux sont des signes d'alarme qui attirent l'attention sur le danger.

En outre, des avalanches de neige meuble sèche sont à attendre, notamment sur les pentes extrêmement raides en cas de rayonnement solaire.

Manteau neigeux

Modèles de danger md.6: froid, neige légère et vent | md.1: sous-couche fragile persistante

Il est tombé de 10 à 20 cm de neige, localement plus.
Le vent a soufflé partiellement en ouragan. Vendredi le vent souffle fortement à tempétueusement. Le vent transporte intensivement la neige fraîche.

La neige fraîche et la neige soufflée reposent sur une surface de neige ancienne défavorable au-dessus de la limite de la forêt. Le manteau neigeux ancien est faible, notamment sur les pentes exposées à l'ouest, au nord et à l'est au-dessus d'environ 2200 m et sur les pentes exposées au sud en altitude.

Tendance

Des avalanches peuvent toujours être déclenchées facilement. La retenue est de mise pour cette première journée ensoleillée.

Degré de danger 2 - Limité

1800m

Tendance: danger d'avalanche constant
leSamedi 28 03 2026

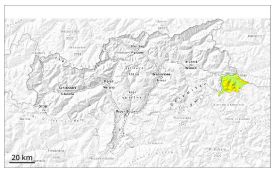

Neige soufflée (Neige ventée)

1800m

Neige ancienne (Sous-couche fragile persistante)

2200m

Attention à la neige récemment soufflée.

Les accumulations récentes de neige soufflée peuvent être facilement déclenchées par un seul amateur de sports d'hiver à toutes les expositions au-dessus d'environ 1800 m. Des endroits dangereux se situent surtout dans les combes, couloirs et derrière les ruptures de terrain. Des avalanches sont de taille moyenne.

En outre, des avalanches peuvent de manière isolée se déclencher dans les couches du manteau neigeux proches du sol. Prudence surtout sur les pentes très raides exposées à l'ouest, au nord et à l'est au-dessus d'environ 2200 m. Ce sont spécialement les transitions entre les endroits peu enneigés et les endroits très enneigés qui sont défavorables.

Manteau neigeux

Modèles de danger md.6: froid, neige légère et vent | md.1: sous-couche fragile persistante

Il est tombé de 10 à 15 cm de neige. Les accumulations de neige soufflée se développent encore avec le vent en rafales.

La neige fraîche et la neige soufflée reposent sur une surface de neige ancienne défavorable au-dessus d'environ 1800 m. Le manteau neigeux ancien est faible, notamment sur les pentes exposées à l'ouest, au nord et à l'est au-dessus d'environ 2200 m et sur les pentes exposées au sud en altitude.

Tendance

Des avalanches peuvent être déclenchées par un seul amateur de sports d'hiver.

Degré de danger 2 - Limité

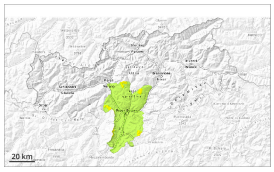

Limite de la forêt

Tendance: danger d'avalanche constant
leSamedi 28 03 2026

Neige soufflée
(Neige ventée)

Limite de la forêt

Neige récemment soufflée à évaluer avec précaution.

Des accumulations de neige soufflée sont partiellement fragiles à toutes les expositions au-dessus de la limite de la forêt. Celles-ci peuvent être déclenchées dans les couches proches de la surface. Des avalanches peuvent de manière très isolée se déclencher dans les couches du manteau neigeux proches du sol et sur les pentes exposées à l'ouest, au nord et à l'est atteindre une taille moyenne.
Des avalanches spontanées isolées sont envisageables.

Manteau neigeux

Modèles de danger md.6: froid, neige légère et vent | md.1: sous-couche fragile persistante

Il est tombé de 5 à 15 cm de neige, localement plus. Le vent souffle partiellement tempétueusement. Le vent du nord-ouest transporte la neige fraîche. Des accumulations de neige soufflée susceptibles d'être déclenchées se forment.

Tendance

Neige récemment soufflée à évaluer avec précaution.