aineva.it

Dienstag 17.03.2026

Aktualisiert am 16.03.2026 um 20:39

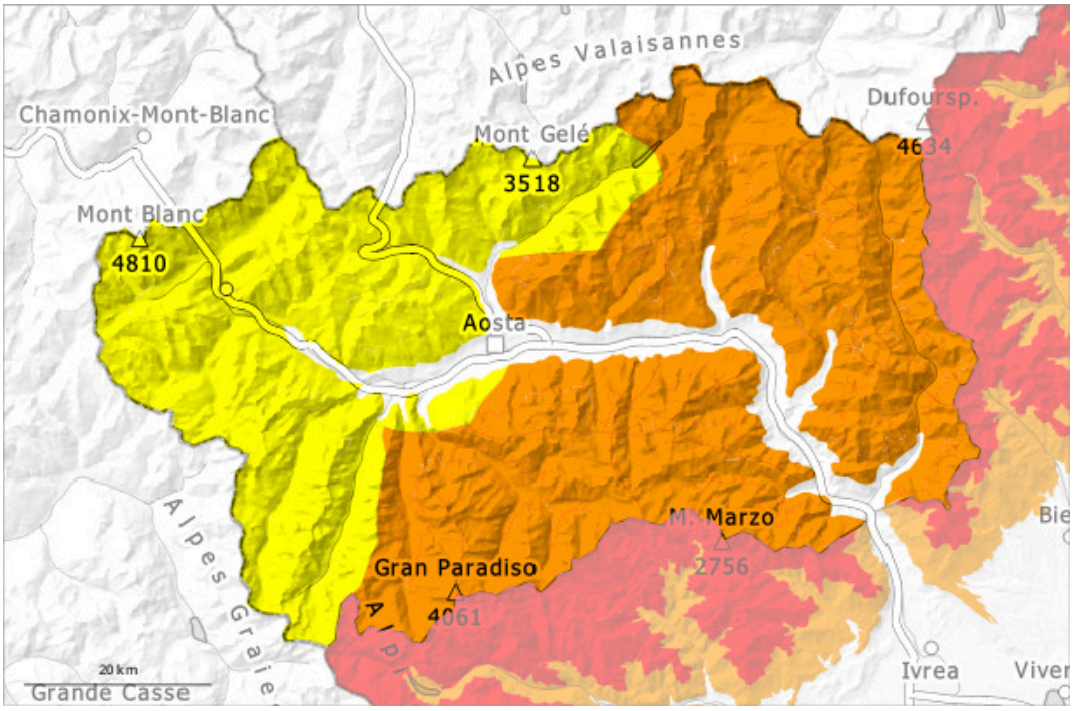

1	2	3	4	5
gering	mäßig	erheblich	groß	sehr groß

Gefahrenstufe 3 - Erheblich

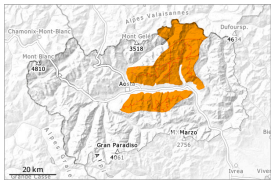

Tendenz: Lawinengefahr nimmt ab
am Mittwoch, den 18.03.2026

Triebschnee

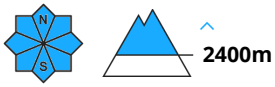

Nassschnee

Viel Neuschnee, Verwehungen und steigende Temperaturen unterhalb von 2700 m, weiterhin Lawinengefahr.

Der viele Neuschnee sowie die Triebschneeansammlungen sind teils noch störanfällig.
Sonne und Wärme führen im Tagesverlauf vor allem an Sonnenhängen unterhalb von rund 2700 m zu einer raschen Anfeuchtung der Schneedecke. Im Tagesverlauf steigt die Auslösebereitschaft von feuchten und nassen Lawinen vor allem an sehr steilen Sonnenhängen an. V.a. dort muss mit spontanen Lawinen gerechnet werden, die bis in tiefe Lagen vorstoßen.

Besonders Kammlagen, Rinnen und Mulden: Viel Neuschnee und Triebschnee können von einzelnen Wintersportlern ausgelöst werden. Fernauslösungen sind vereinzelt möglich.
Touren und Variantenabfahrten erfordern große Vorsicht und Zurückhaltung.

Schneedecke

Gefahrenmuster gm.6: lockerer schnee und wind

Am Sonntag fielen oberhalb von rund 1500 m verbreitet 50 bis 70 cm Schnee, lokal auch mehr. Die Wetterbedingungen begünstigten eine Setzung der Schneedecke.
Besonders Kammlagen aller Expositionen: Der teilweise starke Wind hat den Neuschnee verfrachtet. Dort liegen je nach Windeinfluss sehr unterschiedliche Schneehöhen.
Die Wetterbedingungen führen v.a. an steilen Sonnenhängen zu einer raschen Anfeuchtung der Schneedecke.
Besonders steile Schattenhänge oberhalb der Waldgrenze: Im oberen Teil der Schneedecke sind dort Schwachschichten vorhanden.

Tendenz

Die Gefahr von feuchten und nassen Lawinen nimmt allmählich ab.

Gefahrenstufe 3 - Erheblich

Tendenz: Lawinengefahr nimmt ab
am Mittwoch, den 18.03.2026

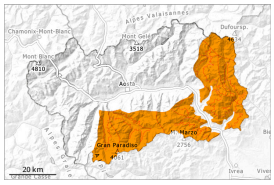

Triebschnee

2400m

Nassschnee

2700m

Viel Neuschnee, Verwehungen und steigende Temperaturen unterhalb von 2700 m, weiterhin Lawinengefahr.

Der viele Neuschnee sowie die Triebschneeansammlungen sind teils noch störanfällig.
Sonne und Wärme führen im Tagesverlauf vor allem an Sonnenhängen unterhalb von rund 2700 m zu einer raschen Anfeuchtung der Schneedecke. Im Tagesverlauf steigt die Auslösebereitschaft von feuchten und nassen Lawinen vor allem an sehr steilen Sonnenhängen an. Die nassen Lawinen können vor allem in den typischen Lawinenzügen vereinzelt bis in Tallagen vorstoßen.

Besonders Kammlagen, Rinnen und Mulden: Viel Neuschnee und Triebschnee können von einzelnen Wintersportlern ausgelöst werden.
Touren und Variantenabfahrten erfordern große Vorsicht und Zurückhaltung.

Schneedecke

Gefahrenmuster gm.6: lockerer schnee und wind | gm.10: frühjahrssituation

Am Sonntag fielen oberhalb von rund 1500 m verbreitet 80 bis 120 cm Schnee, lokal auch mehr. Die Wetterbedingungen begünstigten eine Setzung der Schneedecke.
Besonders Kammlagen aller Expositionen: Der teilweise starke Wind hat den Neuschnee verfrachtet. Dort liegen je nach Windeinfluss sehr unterschiedliche Schneehöhen.
Die Wetterbedingungen führen v.a. an steilen Sonnenhängen zu einer raschen Anfeuchtung der Schneedecke.
Besonders steile Schattenhänge oberhalb der Waldgrenze: Im oberen Teil der Schneedecke sind dort Schwachschichten vorhanden.

Tendenz

Die Gefahr von feuchten und nassen Lawinen nimmt allmählich ab.

Gefahrenstufe 2 - Mäßig

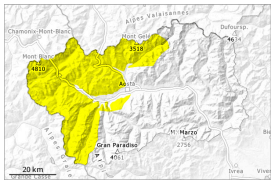

Tendenz: Lawinengefahr bleibt gleich
am Mittwoch, den 18.03.2026

Triebschnee

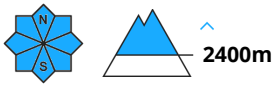

Nassschnee

Schneebrettlawinen und nasse Lawinen im Tagesverlauf sind die Hauptgefahr.

Der teilweise starke Wind hat viel Schnee verfrachtet. Der Neuschnee und insbesondere die Triebschneeansammlungen können teilweise von einzelnen Wintersportlern ausgelöst werden, vor allem in Kammlagen, Rinnen und Mulden. Fernauslösungen sind möglich.
Zudem sind im Tagesverlauf in tiefen und mittleren Lagen feuchte und nasse Lawinen zu erwarten. Skitouren, Variantenabfahrten und Schneeschuhwanderungen erfordern eine defensive Routenwahl.

Schneedecke

Gefahrenmuster gm.6: lockerer schnee und wind

Am Sonntag fielen oberhalb von rund 1500 m verbreitet 30 bis 40 cm Schnee. Die Wetterbedingungen erlaubten eine Setzung der Schneedecke.
Sonne und Wärme führen im Tagesverlauf vor allem an Sonnenhängen unterhalb von rund 2700 m zu einer raschen Anfeuchtung der Schneedecke.
Besonders steile Schattenhänge hohe Lagen und Hochgebirge: In der Altschneedecke sind dort Schwachschichten vorhanden.
In Kamm- und Passlagen sowie in hohen Lagen liegen je nach Windeinfluss sehr unterschiedliche Schneehöhen.

Tendenz

Die Gefahr von feuchten und nassen Lawinen nimmt allmählich ab.