aineva.it

Vendredi 06.02.2026

Update du 06 02 2026, 14:52

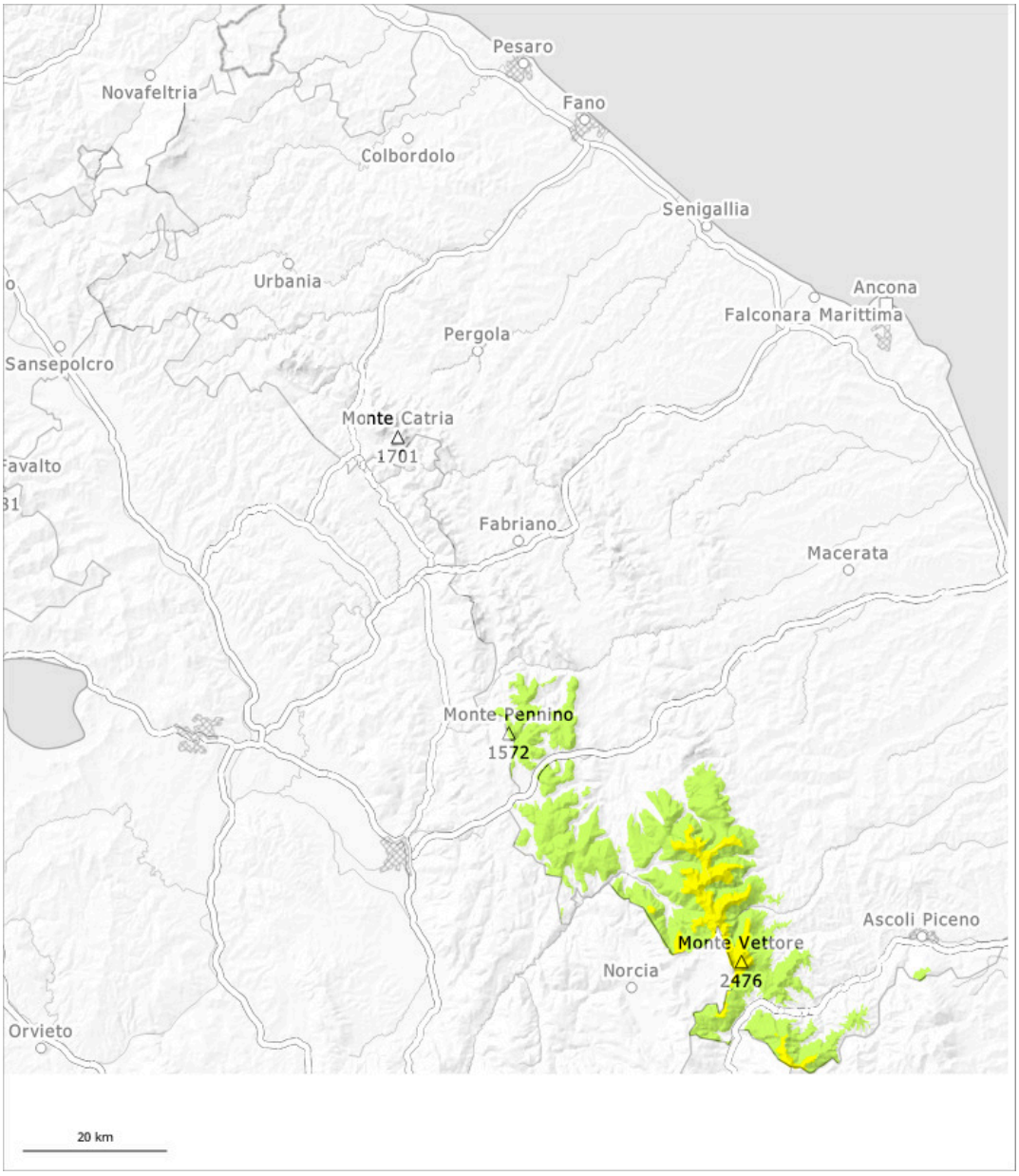

1	2	3	4	5
faible	limité	marqué	fort	très fort

Degré de danger 2 - Limité

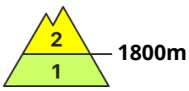

Tendance: danger d'avalanche constant
leSamedi 07 02 2026

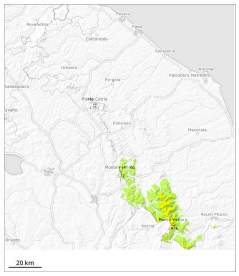

Avalanches mouillées (Neige humide)

1800m

Neige ancienne (Sous-couche fragile persistante)

1800m

Des avalanches de plaque de neige humide sont à partir de la matinée possibles. En outre sur les pentes exposées au sud-est, au sud et à l'ouest, quelques avalanches de plaque de neige de petite et moyenne taille sont possibles. Ce sont les zones plutôt faiblement enneigées où des endroits fragiles sont présents dans la neige ancienne qui sont particulièrement défavorables.

Avec le renforcement du vent la probabilité de déclenchement d'avalanches de plaque de neige humide augmente rapidement surtout sur les pentes très raides au-dessus d'environ 1900 m. La surface de la neige ne se refroidit qu'à peine pendant la nuit couverte et se ramollit dès la matinée. Avec le vent d'ouest fort de rares avalanches de plaque de neige humide de petite et rarement moyenne taille sont possibles sur les pentes très raides exposées au nord-ouest, au nord et à l'est et au-dessus d'environ 1900 m.

Manteau neigeux

Le manteau neigeux ancien présente un arrondissement des grains de neige. Les conditions météorologiques ont entraîné à toutes les expositions en dessous d'environ 1800 m un ramollissement net du manteau neigeux. Ces conditions provoquent une très rapide augmentation du danger d'avalanches humides surtout au-dessus d'environ 1800 m.