# APPENNINO LUCANO

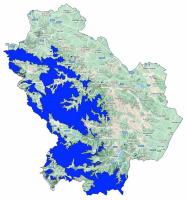

Bollettino Valanghe N. 1/2026 del 23/04/2026 ore 14.00
Validità 48 ore prossima emissione 24/04/2026

**A cura del Servizio METEOMONT dell'ARMA dei CARABINIERI**
**In collaborazione con Servizio Meteorologico dell'Aeronautica militare**

## SITUAZIONE alle 14:00 del 23/04/2026

**SITUAZIONE TIPO: no neve.**

| Quota neve (mslm) | Nord | Sud |
|---|---|---|
| | No neve | No neve |

| Altezza Neve (cm) | Neve al suolo | Neve Fresca | Quota (mslm) |
|---|---|---|---|
| | -- | -- | -- |

**VALANGHE OSSERVATE: -.**

## PREVISIONI 24/04/2026

### SITUAZIONE TIPO: no neve.

**MANTO NEVOSO: Assenza di neve – manto nevoso residuale stabile.**

## AVVERTENZE

## SCALA EUROPEA DEL GRADO DI PERICOLO VALANGHE

## LEGENDA PROBLEMA

**(*)Previsioni meteo: dati non presenti.**

**Bollettino realizzato su scala sinottica-regionale (standard EAWS). La sua valutazione non può escludere in alcun modo la necessità di una seria e capace valutazione locale del pericolo (singolo pendio) che può essere anche sensibilmente diverso. Le previsioni meteorologiche sono relative all'orario UTC (per l'Italia +1 in inverno e +2 in estate).**

# APPENNINO LUCANO

## LEGENDA FENOMENI

*Assenza Fenomeni* *Nebbia* *Foschia* *Pioggia debole* *Pioggia moderata* *Pioggia forte* *Temporali*

*Nevicata debole* *Nevicata moderata* *Nevicata forte*

## STATO DEL CIELO

*Sereno* *Poco nuvoloso* *Nuvoloso* *Molto nuvoloso* *Coperto*

**(*) Dati meteonivometrici non presenti.**

**L'INFORMAZIONE E' PREVENZIONE - LEGGI L'ATTUALE GRADO DI PERICOLO VALANGHE!**

**IL CAPO DEL CENTRO NAZIONALE METEOMONT**
**(Ten. Col. RFI Emanuela Gini)**
**FIRMA AUTOGRAFA OMESSA AI SENSI**
**DELL'ART.3 DEL D.LGS N.39/1993**

**Bollettino realizzato su scala sinottica-regionale (standard EAWS). La sua valutazione non può escludere in alcun modo la necessità di una seria e capace valutazione locale del pericolo (singolo pendio) che può essere anche sensibilmente diverso. Le previsioni meteorologiche sono relative all'orario UTC (per l'Italia +1 in inverno e +2 in estate).**