Samedi 04.04.2026

Update du 03 04 2026, 17:16

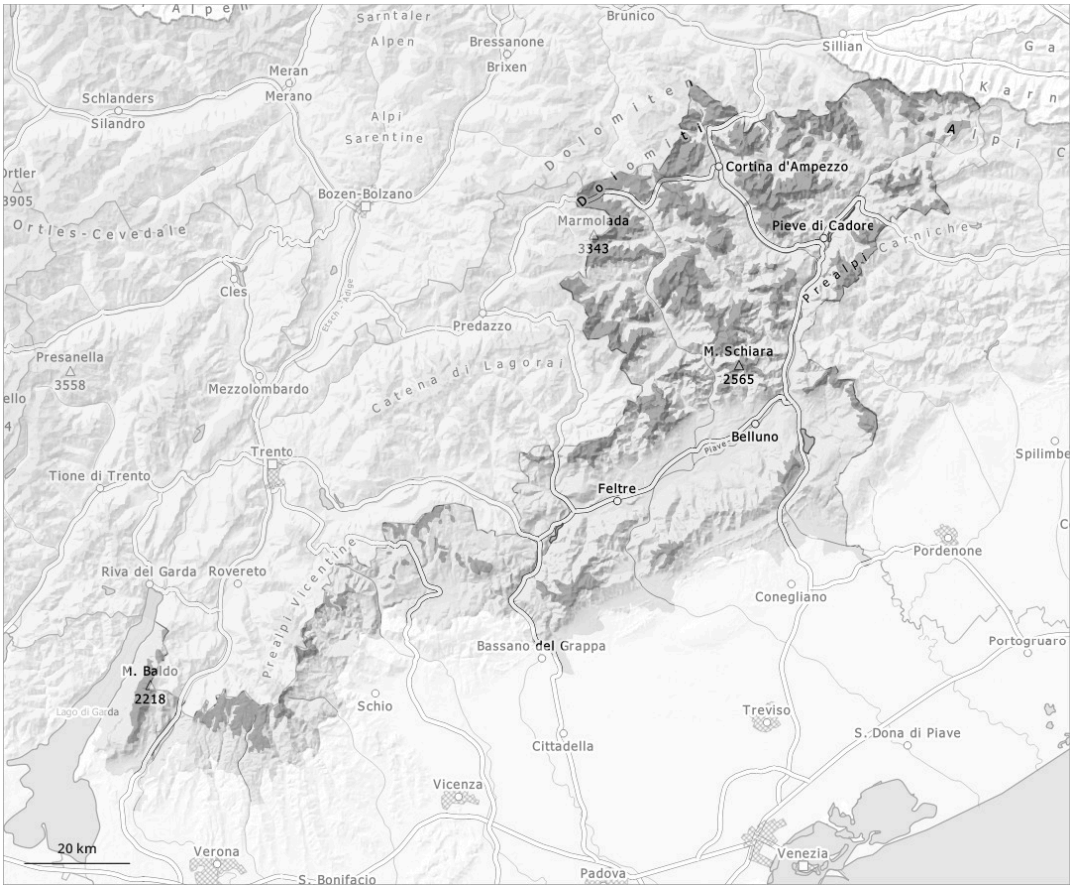

1	2	3	4	5
faible	limité	marqué	fort	très fort

Degré de danger 3 - Marqué

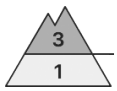

Limite de la forêt

Tendance: danger d'avalanche constant
leDimanche 05 04 2026

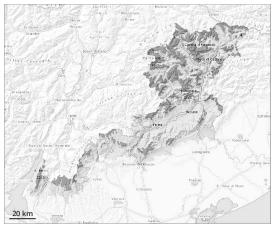

Neige soufflée (Neige ventée)

Limite de la forêt

Avalanches mouillées (Neige humide)

Limite de la forêt

Neige ancienne (Sous-couche fragile persistante)

Limite de la forêt

Il fait très doux. Avec le réchauffement diurne et le rayonnement solaire la probabilité de déclenchement d'avalanches mouillées augmente à toutes les expositions au-dessus de la limite de la forêt. Neige soufflée à surveiller. À toutes les expositions des avalanches de plaque de neige sont possibles.

Des bruits sourds et des fissures lors du passage sur le manteau neigeux peuvent attirer l'attention sur le danger.
Les accumulations de neige soufflée peuvent déjà être déclenchées par un seul amateur de sports d'hiver au-dessus de la limite de la forêt, prudence surtout au pied des parois rocheuses et derrière les ruptures de terrain comme à proximité des crêtes, dans les combes et couloirs. Des avalanches peuvent aussi de manière isolée se déclencher dans les couches du manteau neigeux proches du sol et atteindre une grande taille de manière isolée, notamment sur les pentes exposées à l'ouest, au nord et à l'est au-dessus d'environ 2000 m.
Le danger d'avalanches humides et mouillées augmente dès la matinée. Avec le réchauffement diurne et le rayonnement solaire le nombre des endroits dangereux augmente à partir de midi. Surtout sur les pentes très raides ensoleillées, aux altitudes moyennes et élevées:
Sur la croûte glacée il existe en terrain raide un risque de chute.

Manteau neigeux

Modèles de danger md.10: situation de printemps md.1: sous-couche fragile persistante

Ces conditions météorologiques printanières entraînent en cours de journée en dessous d'environ 2500 m une humidification du manteau neigeux.
Des accumulations de neige soufflée susceptibles d'être déclenchées se sont formées avec le vent de secteur nord dans les derniers jours surtout dans les combes, couloirs et derrière les ruptures de terrain, notamment à toutes les expositions au-dessus d'environ 2000 m en altitude.
Par endroits le manteau neigeux ancien est faible. Les différentes accumulations de neige soufflée sont parfois encore mal liées entre elles.

Tendance

Neige soufflée et neige ancienne fragile à évaluer avec précaution.