Mardi 03.03.2026

Publié 02 03 2026, 17:00

Matin

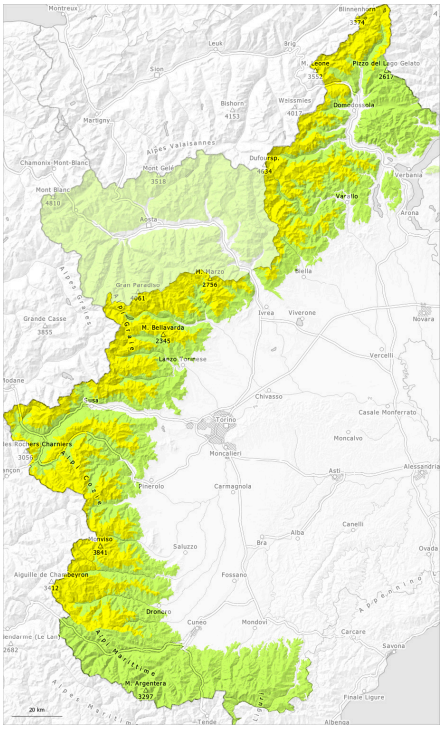

Après-midi

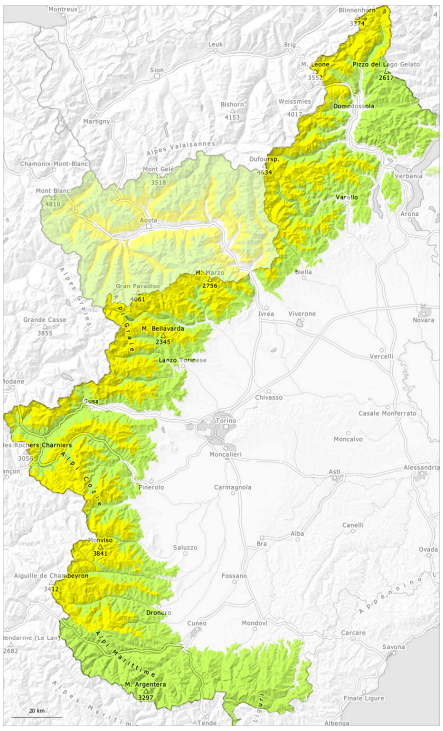

1	2	3	4	5
faible	limité	marqué	fort	très fort

Degré de danger 2 - Limité

AM:

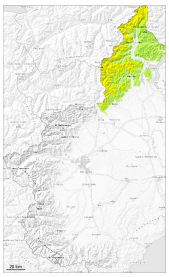

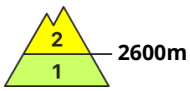

Tendance: danger d'avalanche constant
leMercredi 04 03 2026

Neige ancienne (Sous-couche fragile persistante)

PM:

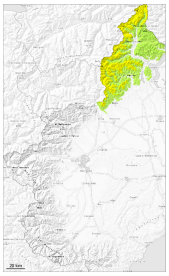

Tendance: danger d'avalanche constant
leMercredi 04 03 2026

Neige ancienne (Sous-couche fragile persistante)

Les conditions météorologiques ont permis une nette stabilisation du manteau neigeux ancien.

Avec le refroidissement l'activité des avalanches spontanées a diminué nettement.

Des couches fragiles dans la neige ancienne peuvent être déclenchées notamment avec une surcharge importante, spécialement sur les pentes raides à l'ombre. Les avalanches sèches peuvent de manière isolée devenir assez grandes dans ces endroits.

Sur la surface de neige dure il existe un risque de chute.

Manteau neigeux

Modèles de danger md.10: situation de printemps md.1: sous-couche fragile persistante

Lundi: Il est tombé localement au-dessus d'environ 1600 m jusqu'à 10 cm de neige.

Le manteau neigeux ancien est largement stable, avec une croûte de regel stable à la surface. Spécialement sur les pentes raides à l'ombre à haute altitude et en haute montagne: Dans le manteau neigeux ancien des couches fragiles sont présentes.

À proximité des sommets on trouve suivant l'influence du vent des hauteurs de neiges très différentes.

> Par ailleurs il y a peu de neige pour cette période de l'année.

Degré de danger 2 - Limité

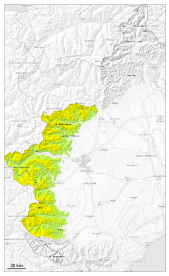

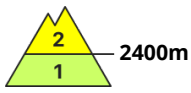

Tendance: danger d'avalanche constant
leMercredi 04 03 2026

Neige ancienne (Sous-couche fragile persistante)

2400m

Le manteau neigeux ancien reste assez bien consolidé.

Surtout à haute altitude et en haute montagne: Des couches fragiles dans la neige ancienne peuvent encore être déclenchées en certains endroits par des amateurs de sports d'hiver. Ceci surtout sur les pentes raides à l'ombre à moyenne et haute altitude.
Des avalanches sèches peuvent de manière isolée être déclenchées par un seul amateur de sports d'hiver. Ceci particulièrement sur les pentes très raides dans les régions où il neige.

Sur la surface de neige dure il existe également dans des terrains moyennement raides un risque de chute.

Manteau neigeux

Modèles de danger md.10: situation de printemps | md.1: sous-couche fragile persistante

Lundi: Il est tombé localement au-dessus d'environ 1700 m de 5 à 15 cm de neige, localement jusqu'à 20 cm.

Les conditions météorologiques ont favorisé une progressive solidification du manteau neigeux. Le manteau neigeux ancien est largement stable, avec une croûte de regel souvent porteuse à la surface. Spécialement sur les pentes raides à l'ombre à haute altitude et en haute montagne: Dans le manteau neigeux des couches fragiles sont présentes.

À proximité des sommets on trouve suivant l'influence du vent des hauteurs de neiges très différentes. Aux endroits abrités du vent à toutes les altitudes il y a beaucoup de neige pour la saison.

Degré de danger 1 - Faible

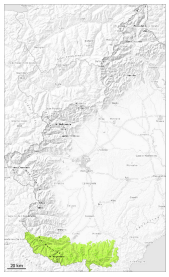

1

Tendance: danger d'avalanche constant
leMercredi 04 03 2026

Situation avalancheuse en général favorable.

En cours de journée: Des avalanches humides et mouillées ne sont presque pas possibles, mais en général uniquement de petite taille, surtout à basse et moyenne altitude.

Sur la surface de neige dure il existe également dans des terrains moyennement raides un risque de chute, surtout à moyenne et haute altitude.

Manteau neigeux

Modèles de danger md.10: situation de printemps md.2: neige glissante

Surtout à proximité des sommets on trouve suivant l'influence du vent des hauteurs de neiges très différentes.

Le manteau neigeux est largement stable, avec une croûte de regel porteuse à la surface.