Martedì 03.03.2026

Pubblicato il 02.03.2026 alle ore 17:00

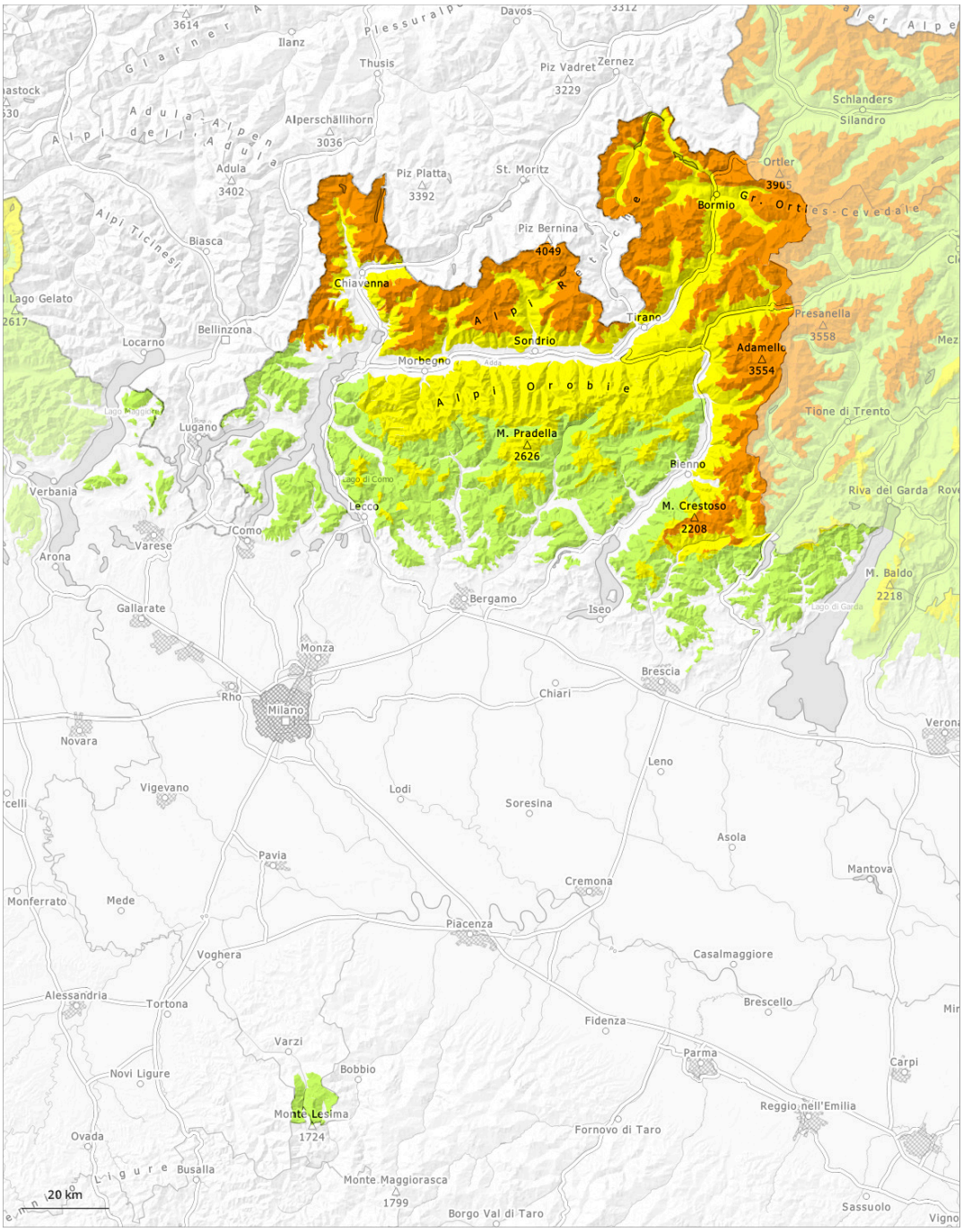

1	2	3	4	5
debole	moderato	marcato	forte	molto forte

Grado di pericolo 3 - Marcato

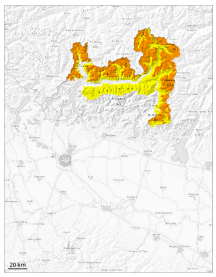

2300m

Tendenza: pericolo valanghe stabile
per Mercoledì il 04.03.2026

Lastrone da vento

2300m

Neve bagnata

2300m

Il manto nevoso è instabile al di sopra dei circa 1800 m. Neve ventata e neve vecchia a debole coesione sono la principale fonte di pericolo. Gli strati deboli presenti nella neve vecchia richiedono una prudente scelta dell'itinerario.
Con il rialzo termico diurno, la probabilità di distacco di valanghe umide aumenterà sui pendii esposti a sud al di sotto dei 2300 m circa.

Attenzione alla neve ventata. Gli strati deboli presenti nella neve vecchia possono distaccarsi facilmente già in seguito al passaggio di un singolo appassionato di sport invernali, soprattutto sui pendii ripidi esposti a ovest, nord ed est ad alta quota e in alta montagna. Le valanghe possono trascinare l'interno manto nevoso e raggiungere grandi dimensioni. I punti pericolosi sono frequenti difficilmente individuabili da parte del principiante.
I rumori di "whum" e la formazione di fessure quando si calpesta la coltre di neve sono campanelli di allarme che rimandano a questo pericolo.
Con il rialzo termico diurno, la probabilità di distacco di valanghe umide e bagnate aumenterà sui pendii esposti a sud al di sotto dei 2300 m circa.

Manto nevoso

Situazione tipo st.4: freddo su caldo / caldo su freddo | st.1: strato debole persistente basale

La parte basale del manto nevoso ha subito un metamorfismo costruttivo a cristalli sfaccettati ed è debole. Le valanghe possono subire un distacco anche negli strati più profondi del manto nevoso.
Inoltre nelle zone in prossimità delle creste, nelle conche e nei canaloni gli accumuli di neve ventata di più recente formazione possono facilmente subire un distacco.

Tendenza

Con il rialzo termico diurno, nel corso della giornata il numero dei punti pericolosi aumenterà.

Grado di pericolo 2 - Moderato

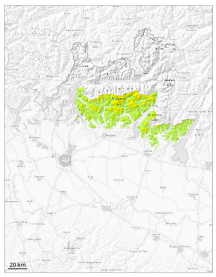

1200m

Tendenza: pericolo valanghe stabile
per Mercoledì il 04.03.2026

Neve bagnata

1200m

Lastrone da vento

1800m

Gli accumuli di neve ventata in alcuni punti possono facilmente subire un distacco soprattutto sui pendii ripidi ombreggiati. Gli strati deboli presenti nella neve vecchia richiedono attenzione e prudenza.
Con il rialzo termico, sono previste valanghe umide di piccole e medie dimensioni.

Le valanghe asciutte possono subire un distacco anche negli strati più profondi del manto nevoso.
Con il rialzo termico diurno, la probabilità di distacco di valanghe umide e bagnate aumenterà sui pendii esposti a sud al di sotto dei 2500 m circa.

Manto nevoso

Situazione tipo st.6: neve a debole coesione e vento | st.10: situazione primaverile

Soprattutto sui pendii ripidi esposti a nord ovest, nord e nord est, all'interno del manto di neve vecchia si trovano insidiosi strati fragili.

Tendenza

Con il rialzo termico diurno, nel corso della giornata il numero dei punti pericolosi aumenterà.

Grado di pericolo 1 - Debole

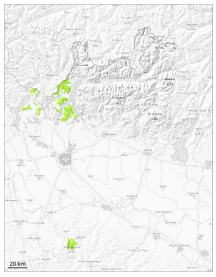

Neve bagnata

1500m

Situazione primaverile. Manto nevoso di esiguo spessore.

Al di sopra dei 1500 m circa sono possibili valanghe umide e bagnate di medie e, a livello isolato, di grandi dimensioni.

Manto nevoso

Situazione tipo st.10: situazione primaverile