aineva.it

Donnerstag 30.04.2026

Veröffentlicht am 29.04.2026 um 17:00

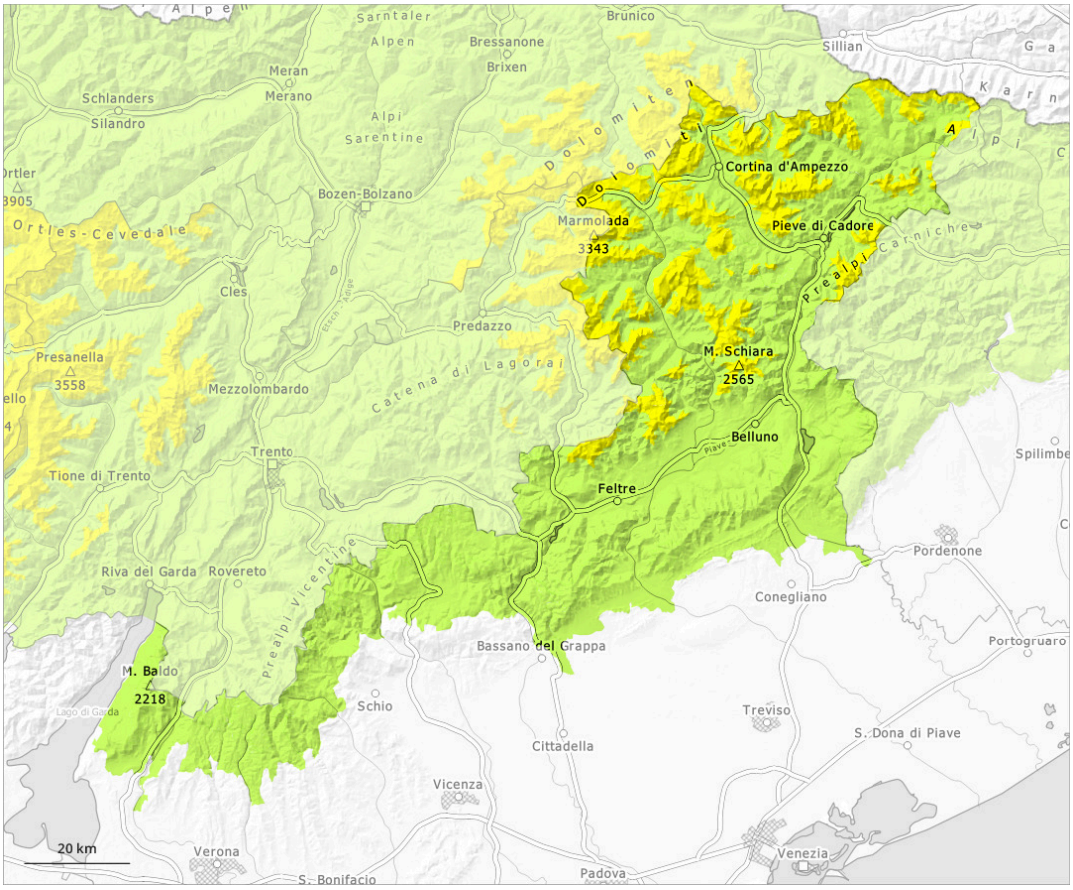

1	2	3	4	5
gering	mäßig	erheblich	groß	sehr groß

Gefahrenstufe 2 - Mäßig

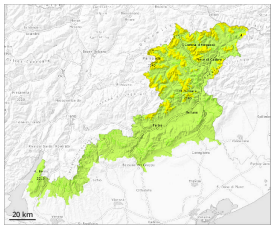

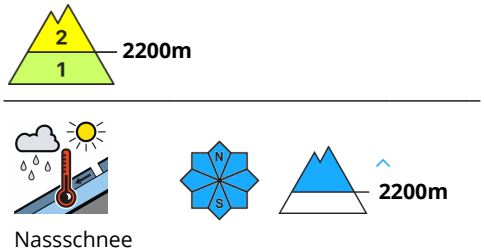

Die Gefahr von Nass- und Gleitschneelawinen steigt im Tagesverlauf an und erreicht die Stufe 2, "mäßig".

Schneedecke

Gefahrenmuster gm.10: frühjahrssituation

Die Schneedecke ist feucht, mit einer oft tragfähigen Schmelzharschkruste an der Oberfläche. Die Schneeoberfläche weicht im Tagesverlauf auf. Sonne und Wärme führen im Tagesverlauf an allen Expositionen stellenweise zu einem Festigkeitsverlust innerhalb der Schneedecke. Dies vor allem an steilen Sonnenhängen in hohen Lagen und im Hochgebirge.