Giovedì 26.03.2026

Pubblicato il 25.03.2026 alle ore 17:00

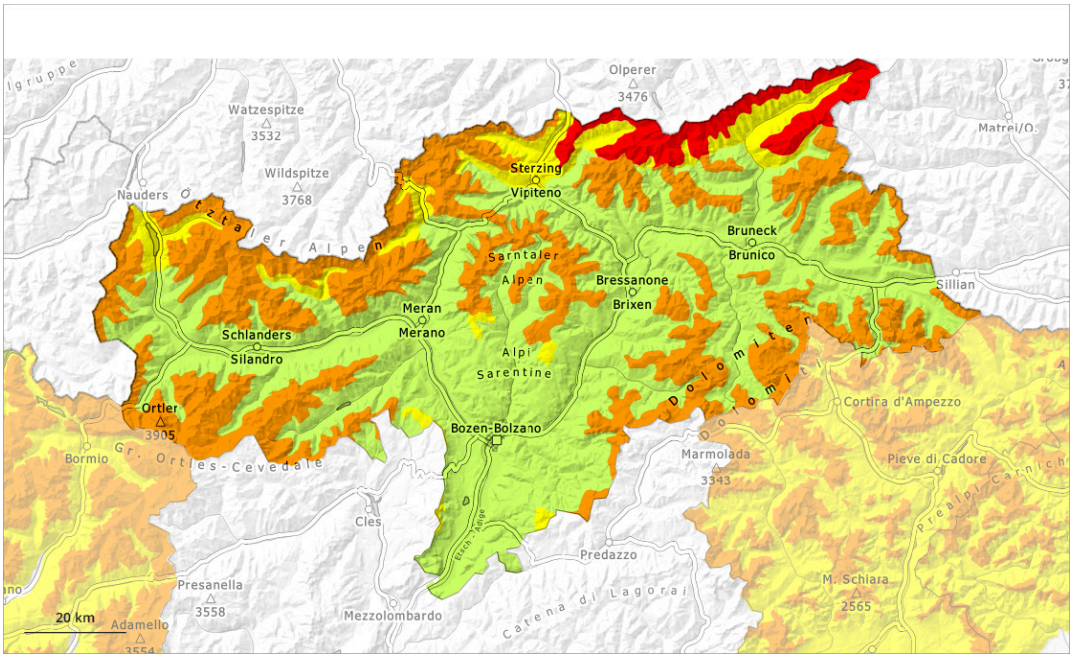

1	2	3	4	5
debole	moderato	marcato	forte	molto forte

Grado di pericolo 4 - Forte

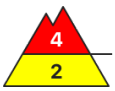

Limite del bosco

Tendenza: pericolo valanghe stabile
per Venerdì il 27.03.2026

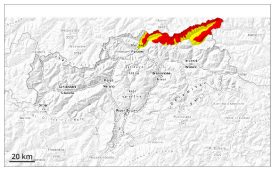

Neve fresca

Limite del bosco

Strati deboli persistenti

2200m

Neve fresca

Limite del bosco

Al di fuori delle piste, la situazione valanghiva è in molti punti pericolosa.

L'abbondante neve fresca e gli accumuli di neve ventata che si formeranno in tutte le esposizioni e in alcuni punti di grandi dmensioni possono facilmente subire un distacco provocato o spontaneo al di sopra del limite del bosco. Le valanghe possono staccarsi negli strati superficiali del manto e raggiungere dimensioni medie. Inoltre, in alcuni punti le valanghe possono distaccarsi coinvolgendo gli strati basali del manto e, sui pendii esposti a ovest, nord ed est, raggiungere grandi dimensioni, soprattutto al di sopra dei 2200 m circa. Il pericolo si riferisce principalmente alle zone alpine frequentate dagli appassionati di sport invernali.

Inoltre sono possibili valanghe spontanee per lo più di piccole dimensioni, soprattutto sui pendii ripidi estremi.

Manto nevoso

Situazione tipo st.6: neve a debole coesione e vento | st.1: strato debole persistente basale

Cadranno da 40 a 60 cm di neve, localmente anche di più. Il vento sarà tempestoso. Il vento rimaneggerà intensamente la neve fresca. Si formeranno spessi accumuli di neve ventata.

La neve fresca e la neve ventata verranno depositate su una sfavorevole superficie del manto di neve vecchia al di sopra del limite del bosco. Il manto di neve vecchia è debole, soprattutto sui pendii esposti a ovest, nord ed est al di sopra dei 2200 m circa e sui pendii esposti a sud in alta montagna.

Tendenza

Con vento da moderato a forte proveniente dai quadranti settentrionali si formeranno ulteriori accumuli di neve ventata.

> Le valanghe possono ancora distaccarsi facilmente.

Grado di pericolo 3 - Marcato

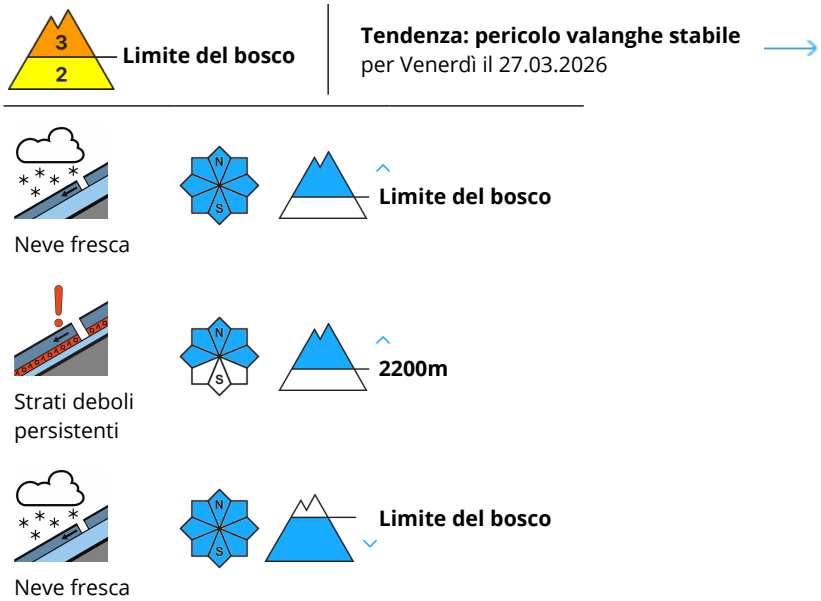

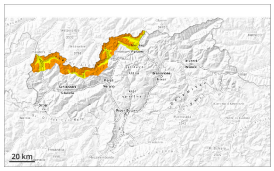

Al di fuori delle piste, la situazione valanghiva è in molti punti pericolosa.

L'abbondante neve fresca e gli accumuli di neve ventata che si formeranno in tutte le esposizioni e in alcuni punti di grandi dmensioni possono facilmente subire un distacco provocato o spontaneo al di sopra del limite del bosco. Le valanghe possono staccarsi negli strati superficiali del manto e raggiungere dimensioni medie. Inoltre, in alcuni punti le valanghe possono distaccarsi coinvolgendo gli strati basali del manto e, sui pendii esposti a ovest, nord ed est, raggiungere grandi dimensioni, soprattutto al di sopra dei 2200 m circa. Il pericolo si riferisce principalmente alle zone alpine frequentate dagli appassionati di sport invernali.

Inoltre sono possibili valanghe spontanee per lo più di piccole dimensioni, soprattutto sui pendii ripidi estremi.

Manto nevoso

Situazione tipo st.6: neve a debole coesione e vento | st.1: strato debole persistente basale

Cadranno da 25 a 50 cm di neve, localmente anche di più. Il vento sarà da forte a tempestoso. Il vento rimaneggerà intensamente la neve fresca. Si formeranno spessi accumuli di neve ventata.

La neve fresca e la neve ventata verranno depositate su una sfavorevole superficie del manto di neve vecchia al di sopra del limite del bosco. Il manto di neve vecchia è debole, soprattutto sui pendii esposti a ovest, nord ed est al di sopra dei 2200 m circa e sui pendii esposti a sud in alta montagna.

Tendenza

Con vento da moderato a forte proveniente dai quadranti settentrionali si formeranno ulteriori accumuli di neve ventata.

> Le valanghe possono ancora distaccarsi facilmente.

Grado di pericolo 3 - Marcato

Limite del bosco

Tendenza: pericolo valanghe stabile
per Venerdì il 27.03.2026

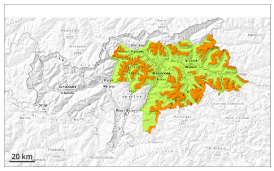

Lastrone da vento

Limite del bosco

Strati deboli persistenti

2200m

La situazione valanghiva è parzialmente delicata.

Gli accumuli di neve ventata sono molto instabili a tutte le esposizioni al di sopra del limite del bosco. Queste possono subire un distacco negli strati superficiali del manto. Le valanghe possono anche distaccarsi coinvolgendo gli strati basali del manto e, sui pendii esposti a ovest, nord ed est, raggiungere dimensioni medie.
Sono previste valanghe spontanee. Ciò specialmente ai piedi di pareti rocciose e dietro ai cambi di pendenza.

Inoltre sussiste un pericolo di valanghe di neve a debole coesione che non dovrebbe essere sottovalutato. Inoltre sono possibili valanghe per di slittamento, soprattutto sulle scarpate e sui pendii erbosi.

Manto nevoso

Situazione tipo st.6: neve a debole coesione e vento | st.1: strato debole persistente basale

Cadranno da 20 a 30 cm di neve, localmente anche di più. Il vento sarà tempestoso. Il vento proveniente da nord ovest rimaneggerà intensamente la neve fresca. Si formeranno abbondanti accumuli di neve ventata.

La neve fresca e la neve ventata verranno depositate su una sfavorevole superficie del manto di neve vecchia al di sopra del limite del bosco. Il manto di neve vecchia è debole, soprattutto sui pendii esposti a ovest, nord ed est al di sopra dei 2200 m circa e sui pendii esposti a sud in quota.

Tendenza

Con vento a tratti tempestoso proveniente dai quadranti settentrionali nella giornata di venerdì si formeranno ulteriori accumuli di neve ventata.

Le valanghe possono distaccarsi facilmente.

Grado di pericolo 3 - Marcato

Limite del bosco

Tendenza: pericolo valanghe stabile
per Venerdì il 27.03.2026

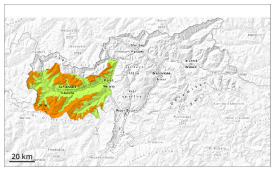

Lastrone da vento

Limite del bosco

Strati deboli persistenti

2200m

La situazione valanghiva è parzialmente delicata.

Gli accumuli di neve ventata sono molto instabili a tutte le esposizioni al di sopra del limite del bosco. Queste possono subire un distacco negli strati superficiali del manto. Le valanghe possono anche distaccarsi coinvolgendo gli strati basali del manto e, sui pendii esposti a ovest, nord ed est, raggiungere dimensioni medie.
Sono previste valanghe spontanee. Ciò specialmente ai piedi di pareti rocciose e dietro ai cambi di pendenza.

Inoltre sussiste un pericolo di valanghe di neve a debole coesione che non dovrebbe essere sottovalutato.

Manto nevoso

Situazione tipo st.6: neve a debole coesione e vento | st.1: strato debole persistente basale

Cadranno da 5 a 15 cm di neve, localmente anche di più. Il vento sarà tempestoso. Il vento proveniente da nord ovest rimaneggerà intensamente la neve fresca e la neve vecchia. Si formeranno abbondanti accumuli di neve ventata.

La neve fresca e la neve ventata verranno depositate su una sfavorevole superficie del manto di neve vecchia al di sopra del limite del bosco. Il manto di neve vecchia è debole, soprattutto sui pendii esposti a ovest, nord ed est al di sopra dei 2200 m circa e sui pendii esposti a sud in quota.

Tendenza

Con vento a tratti tempestoso proveniente dai quadranti settentrionali nella giornata di venerdì si formeranno ulteriori accumuli di neve ventata.

Le valanghe possono distaccarsi facilmente.

Grado di pericolo 2 - Moderato

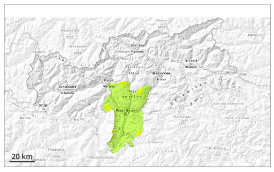

Limite del bosco

Tendenza: pericolo valanghe stabile
per Venerdì il 27.03.2026

Lastrone da vento

Limite del bosco

La neve ventata recente deve essere valutata con attenzione.

Gli accumuli di neve ventata sono molto instabili soprattutto sui pendii molto ripidi ombreggiati al di sopra del limite del bosco. Queste possono subire un distacco negli strati superficiali del manto. Le valanghe possono a livello molto isolato distaccarsi coinvolgendo gli strati basali del manto e, sui pendii esposti a ovest, nord ed est, raggiungere dimensioni medie.
Non sono escluse isolate valanghe spontanee.

Manto nevoso

Situazione tipo st.6: neve a debole coesione e vento | st.1: strato debole persistente basale

Cadranno da 5 a 15 cm di neve, localmente anche di più. Il vento sarà tempestoso. Il vento proveniente da nord ovest causerà il trasporto della neve fresca. Si formeranno accumuli di neve ventata instabili.

Tendenza

Con vento a tratti tempestoso proveniente dai quadranti settentrionali nella giornata di venerdì si formeranno ulteriori accumuli di neve ventata.