Mardi 03.03.2026

Publié 02 03 2026, 17:00

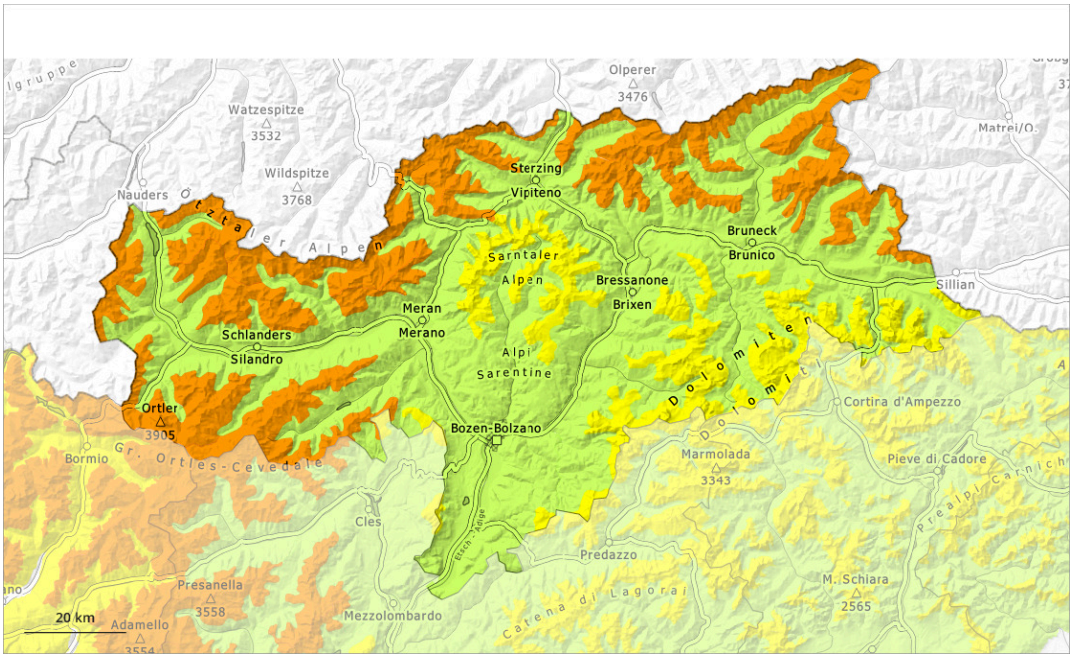

1	2	3	4	5
faible	limité	marqué	fort	très fort

Degré de danger 3 - Marqué

Tendance: danger d'avalanche constant
leMercredi 04 03 2026

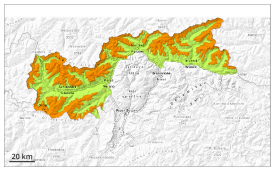

Neige ancienne (Sous-couche fragile persistante)

2000m

Neige ancienne fragile constituant le danger principal.

Des avalanches peuvent être déclenchées dans la neige ancienne et atteindre une grande taille. Ceci même par un seul adepte des sports d'hiver. Les endroits dangereux se situent spécialement sur les pentes exposées à l'ouest, au nord et à l'est au-dessus d'environ 2000 m ainsi qu'à toutes les expositions en altitude. Prudence surtout aux transitions entre les endroits peu enneigés et les endroits très enneigés. Des bruits sourds peuvent attirer l'attention sur le danger. Des déclenchements à distance sont possibles. Dans leurs parcours, les avalanches peuvent entraîner la neige mouillée. Ceci prolonge les distances d'arrêt des avalanches.

Le rayonnement nocturne est fortement réduit. Des avalanches mouillées isolées de petite et rarement moyenne taille sont possibles en dessous d'environ 2200 m.

Manteau neigeux

Modèles de danger md.1: sous-couche fragile persistante md.10: situation de printemps

Sur les pentes à l'ombre: Dans le manteau neigeux ancien des couches fragiles importantes sont présentes, surtout sur les pentes exposées à l'ouest, au nord et à l'est.

La surface de la neige regèle à peine. Les conditions météorologiques ont entraîné en dessous d'environ 2200 m une saturation d'eau du manteau neigeux.

Tendance

Attention à la neige ancienne fragile. Des amateurs de sports d'hiver seuls peuvent toujours déclencher des avalanches.

Augmentation légère du danger d'avalanches mouillées avec le réchauffement diurne et le rayonnement solaire.

Degré de danger 2 - Limité

Tendance: danger d'avalanche constant
leMercredi 04 03 2026

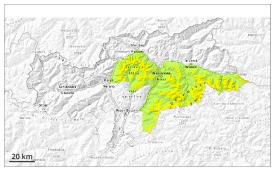

Neige ancienne (Sous-couche fragile persistante)

2000m

Neige ancienne fragile à surveiller.

Des avalanches peuvent parfois être déclenchées dans la neige ancienne et sur les pentes exposées à l'ouest, au nord et à l'est atteindre une taille assez importante. Ceci parfois déjà par un seul adepte des sports d'hiver. Les endroits dangereux se situent surtout au-dessus d'environ 2000 m. Prudence surtout aux transitions entre les endroits peu enneigés et les endroits très enneigés, notamment à l'entrée des combes et des couloirs. De tels endroits dangereux sont à peine identifiables pour des débutants. Sur les terrains de randonnée rarement fréquentés la probabilité de déclenchement est plus élevée.

Le rayonnement nocturne est réduit. Des avalanches mouillées isolées en général de petite taille sont possibles en dessous d'environ 2200 m.

Manteau neigeux

Modèles de danger md.1: sous-couche fragile persistante md.10: situation de printemps

Sur les pentes à l'ombre: Dans le manteau neigeux ancien des couches fragiles importantes sont présentes, surtout sur les pentes exposées à l'ouest, au nord et à l'est. Ceci particulièrement au-dessus d'environ 2000 m.

La surface de la neige regèle à peine. Les conditions météorologiques ont entraîné en dessous d'environ 2200 m une saturation d'eau du manteau neigeux.

Tendance

Neige ancienne fragile à surveiller. Augmentation légère du danger d'avalanches mouillées avec le réchauffement diurne et le rayonnement solaire.

Degré de danger 2 - Limité

Limite de la forêt

Tendance: danger d'avalanche constant
leMercredi 04 03 2026

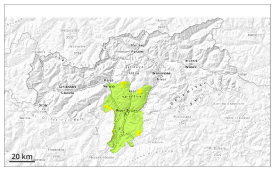

Neige ancienne (Sous-couche fragile persistante)

Limite de la forêt

Des couches fragiles dans la neige ancienne peuvent encore être déclenchées de manière isolée.

Des avalanches peuvent de manière isolée être déclenchées dans la neige ancienne et sur les pentes exposées au nord-ouest, au nord et au nord-est atteindre une taille moyenne de manière isolée. Ceci par un seul adepte des sports d'hiver. Dans leurs parcours, les avalanches peuvent entraîner la neige mouillée.

Des avalanches mouillées isolées sont possibles avec le réchauffement diurne.

Manteau neigeux

Modèles de danger md.1: sous-couche fragile persistante md.10: situation de printemps

Dans le manteau neigeux ancien des couches fragiles importantes sont présentes, surtout sur les pentes exposées à l'ouest, au nord et à l'est.

Le rayonnement nocturne est réduit. Les conditions météorologiques entraînent en cours de journée une saturation d'eau du manteau neigeux.

Tendance

Neige ancienne fragile et neige mouillée à surveiller.