Venerdì 20.02.2026

Pubblicato il 19.02.2026 alle ore 17:00

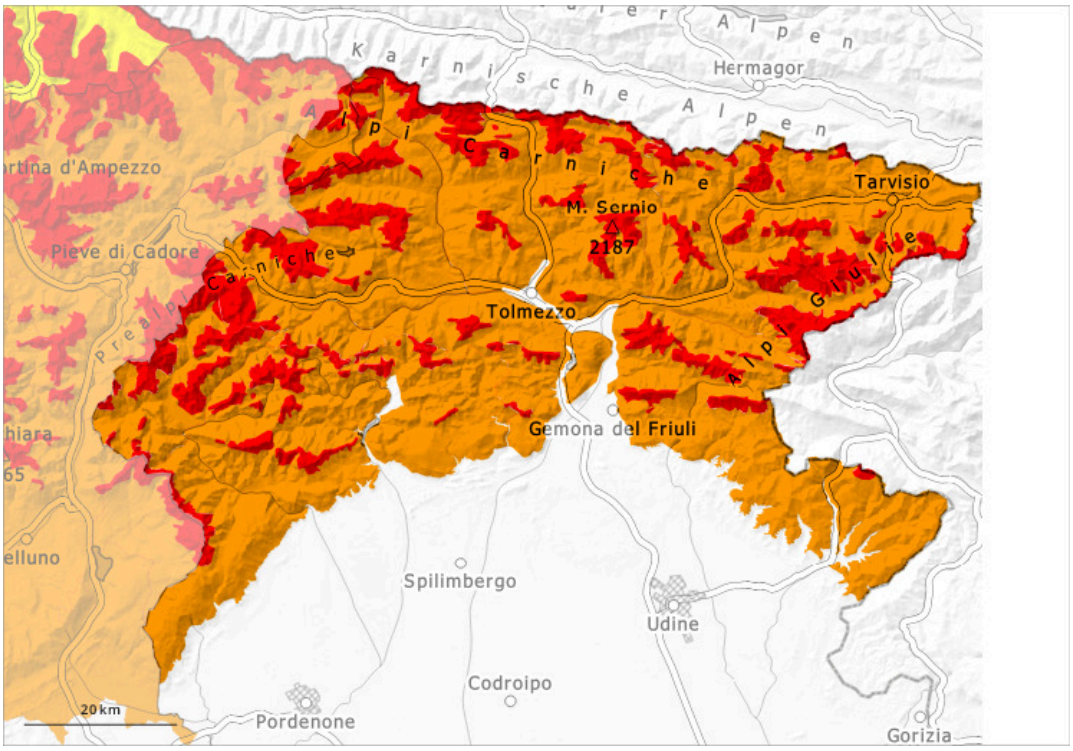

1	2	3	4	5
debole	moderato	marcato	forte	molto forte

Grado di pericolo 4 - Forte

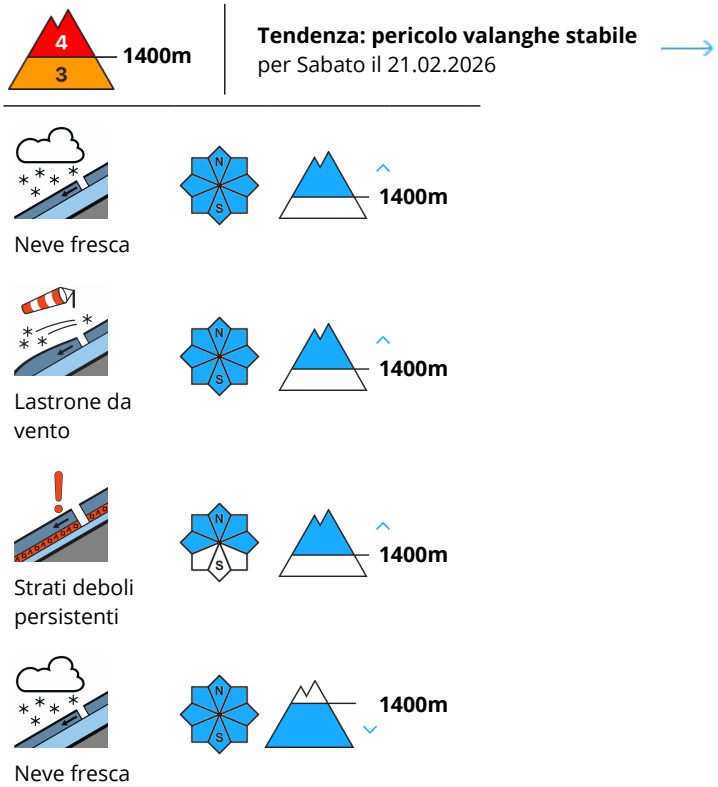

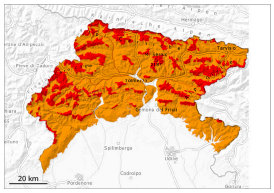

Forte pericolo di valanghe.

I punti pericolosi sono molto diffusi. Con neve fresca e vento si formeranno ulteriori accumuli di neve ventata. In molti punti sono possibili valanghe spontanee di dimensioni grandi e molto grandi. Nelle regioni più colpite dalle precipitazioni, le valanghe possono a livello isolato raggiungere dimensioni molto grandi e minacciare in alcuni punti le vie di comunicazione situate alle quote più alte.
Le escursioni sono vivamente sconsigliate.

Manto nevoso

La neve fresca e la neve ventata non si legheranno bene con la neve vecchia a tutte le esposizioni. Gli accumuli di neve ventata sono instabili. In molti punti, essi cresceranno ulteriormente. Soprattutto sui pendii ombreggiati, all'interno del manto nevoso si trovano strati fragili.

Tendenza

Le condizioni rimangono pericolose.