aineva.it

Sabato 28.03.2026

Pubblicato il 27.03.2026 alle ore 17:00

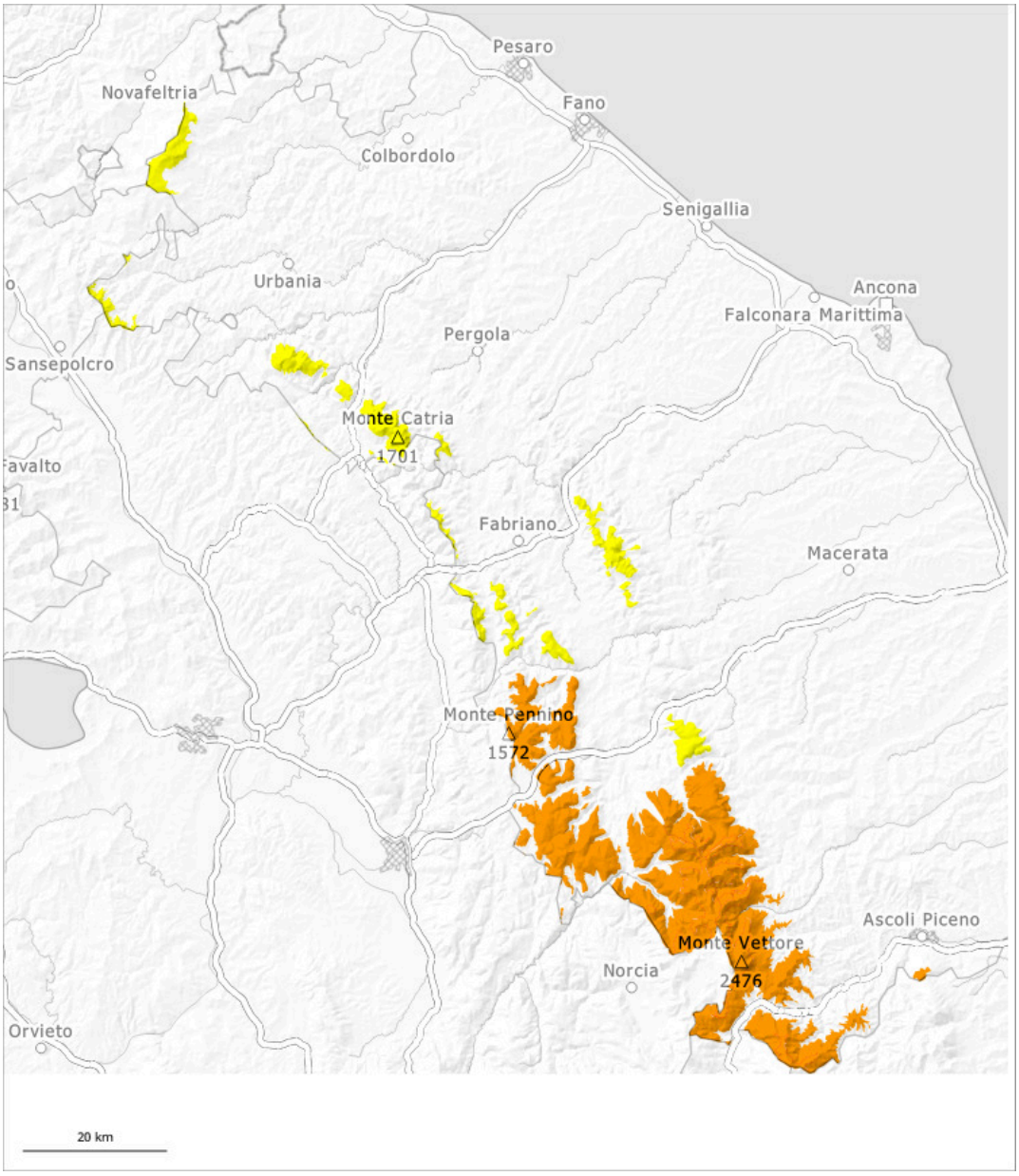

1	2	3	4	5
debole	moderato	marcato	forte	molto forte

Grado di pericolo 3 - Marcato

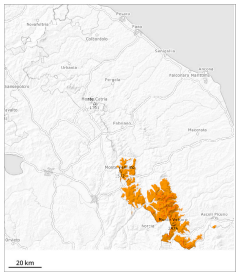

3

Tendenza: pericolo valanghe stabile
per Domenica il 29.03.2026

Neve fresca

Neve fresca e neve ventata a tutte le esposizioni. La neve fresca è la principale fonte di pericolo.

Con neve fresca e vento da forte a tempestoso proveniente da nord est sino a sera soprattutto nelle zone riparate dal vento si sono formati accumuli di neve ventata in parte di grandi dimensioni. I bacini di alimentazione in quota si sono ulteriormente caricati rapidamente. Con le nevicate, a tutte le esposizioni sono possibili valanghe di neve a lastroni di medie dimensioni. Soprattutto sui pendii carichi di neve ventata le valanghe possono coinvolgere gli strati più profondi del manto nevoso e raggiungere grandi dimensioni.

Manto nevoso

La neve vecchia è umida. La neve fresca può distaccarsi spontaneamente.

Grado di pericolo 2 - Moderato

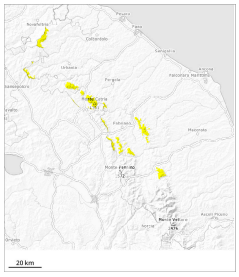

Tendenza: pericolo valanghe stabile
per Domenica il 29.03.2026

Lastrone da vento

Neve fresca e neve ventata al mattino. La neve fresca rappresenta la principale fonte di pericolo.

Con neve fresca e vento in parte tempestoso nel corso della giornata a tutte le esposizioni si sono formati accumuli di neve ventata in parte instabili. Con l'intensificarsi delle nevicate, soprattutto sui pendii molto ripidi sono possibili isolate valanghe di piccole e medie dimensioni.

Manto nevoso

La neve fresca verrà depositata su una superficie del manto di neve vecchia piuttosto favorevole soprattutto sui pendii ombreggiati.