Dimanche 08.02.2026

Update du 08 02 2026, 08:13

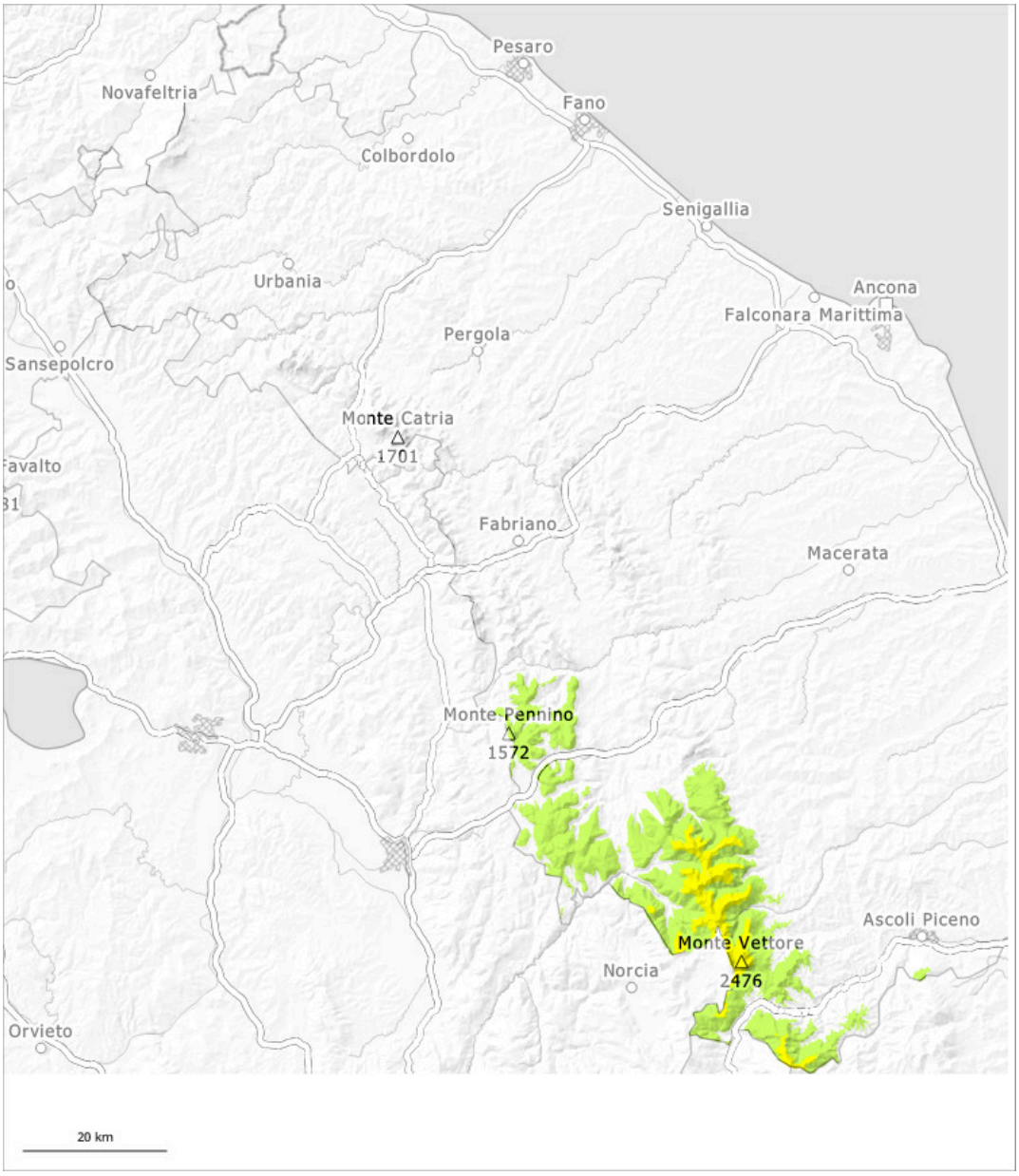

1	2	3	4	5
faible	limité	marqué	fort	très fort

Degré de danger 2 - Limité

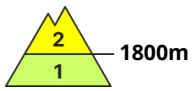

Tendance: danger d'avalanche constant
leLundi 09 02 2026

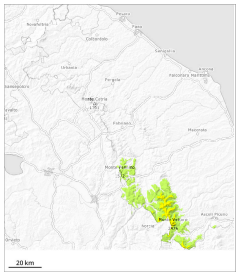

Avalanches mouillées (Neige humide)

Neige ancienne (Sous-couche fragile persistante)

Des avalanches de plaque de neige sont le danger principal. Des avalanches humides et mouillées de petite et rarement moyenne taille sont possibles en dessous d'environ 2000 m.

Ce sont les zones plutôt faiblement enneigées où des endroits fragiles sont présents dans la neige ancienne qui sont particulièrement défavorables. Des avalanches peuvent être déclenchées surtout avec une surcharge importante. De rares avalanches de plaque de neige humide de petite et rarement moyenne taille sont possibles dans les combes et couloirs et dans les pentes raides extrêmes.

Manteau neigeux

Des accumulations de neige soufflée en général petites se sont formées dans les derniers jours surtout dans les combes et couloirs. La neige fraîche repose par endroits sur la surface meuble de la neige ancienne.