Mardi 14.04.2026

Publié 13 04 2026, 17:00

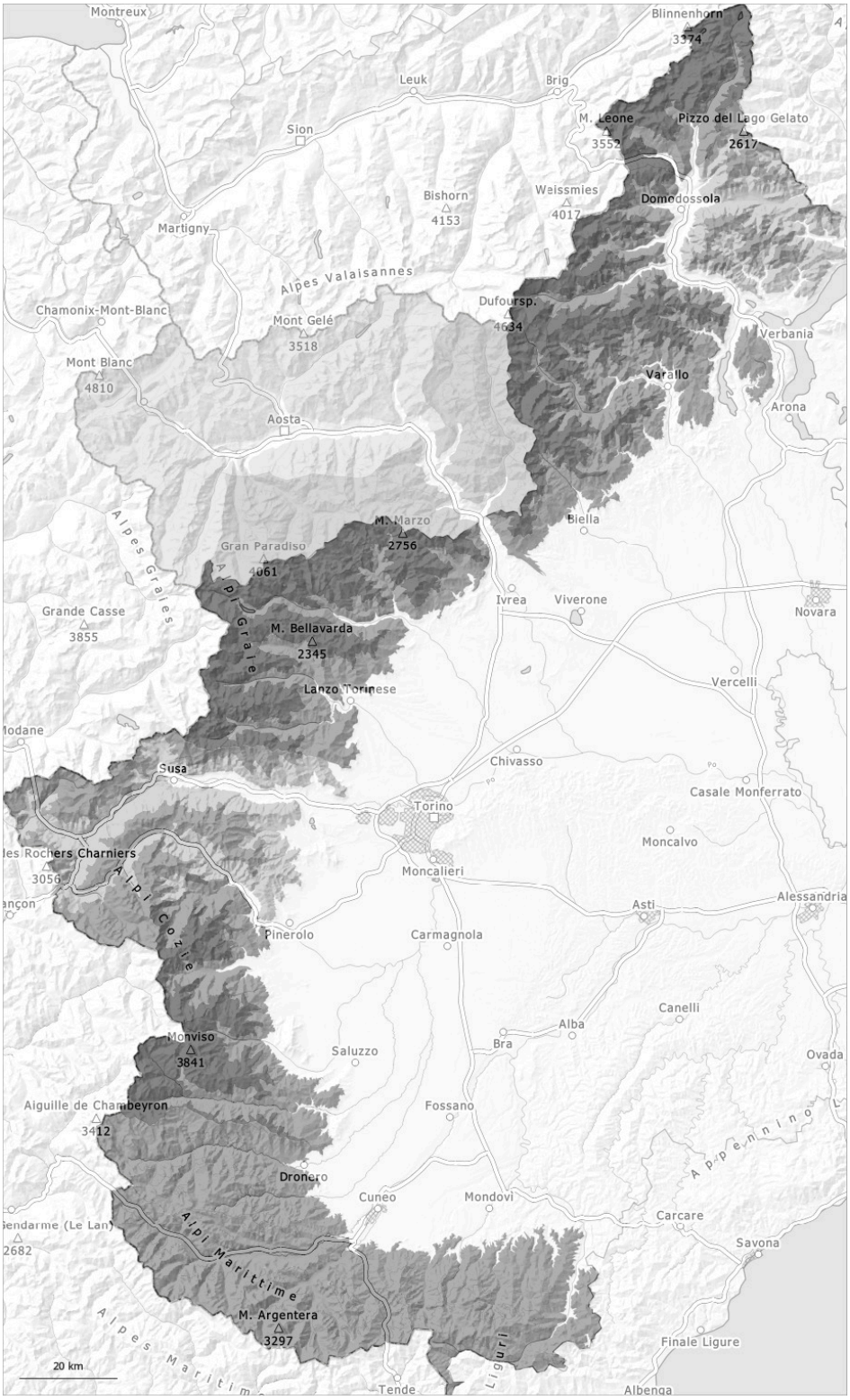

1	2	3	4	5
faible	limité	marqué	fort	très fort

Degré de danger 4 - Fort

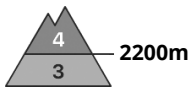

Tendance: danger d'avalanche constant
leMercredi 15 04 2026

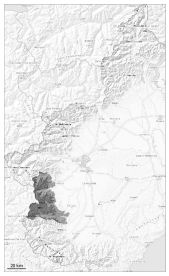

Neige fraîche

2200m

Avalanches mouillées (Neige humide)

2200m

Au cours des dernières heures il est tombé beaucoup de neige. La partie supérieure du manteau neigeux est instable.

Hier il est tombé au-dessus d'environ 2000 m en général de 40 à 60 cm de neige, localement plus.
La neige fraîche d'hier peut facilement être déclenchée, ou glisser spontanément particulièrement sur les pentes raides ensoleillées.
Au-dessus d'environ 2200 m: La couche de neige fraîche est fragile. Des avalanches peuvent être déclenchées dans les couches proches de la surface et surtout sur les pentes raides exposées à l'est, au sud-est et au sud atteindre une grande taille.

Avec l'humidification des avalanches de glissement et coulées humides sont possibles surtout en dessous d'environ 2100 m et sur les pentes très raides.

Manteau neigeux

Modèles de danger md.6: froid, neige légère et vent | md.9: neige roulée enneigé

La neige fraîche et soufflée reposent en général sur une croûte dure.
Les conditions météorologiques entraînent en cours de journée une fragilisation des couches de neige proches de la surface surtout sur les pentes exposées à l'est, au sud et au sud-ouest. Le mélange de pluie et de neige entraîne en dessous d'environ 2100 m une humidification massive du manteau neigeux.

Tendance

La neige fraîche des derniers jours reste pour l'instant fragile.

Degré de danger 4 - Fort

Tendance: danger d'avalanche constant
leMercredi 15 04 2026

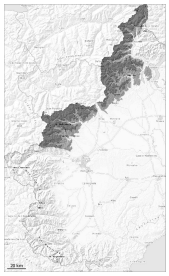

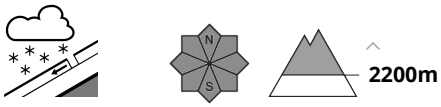

Neige fraîche

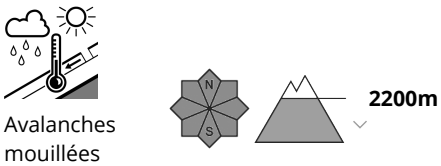

Avalanches mouillées (Neige humide)

Au cours des dernières heures il est tombé beaucoup de neige. La partie supérieure du manteau neigeux est instable.

Hier il est tombé au-dessus d'environ 2000 m en général de 40 à 60 cm de neige, localement plus.
La neige fraîche d'hier peut facilement être déclenchée, ou glisser spontanément particulièrement sur les pentes raides ensoleillées.
Au-dessus d'environ 2200 m: La couche de neige fraîche est fragile. Des avalanches peuvent être déclenchées dans les couches proches de la surface et surtout sur les pentes raides exposées à l'est, au sud-est et au sud atteindre une grande taille.

Avec l'humidification des avalanches de glissement et coulées humides sont possibles surtout en dessous d'environ 2100 m et sur les pentes très raides.

Les avalanches peuvent parfois avancer jusqu'en vallée déneigée dans les parcours d'avalanches typiques.

Manteau neigeux

Modèles de danger md.6: froid, neige légère et vent | md.9: neige roulée enneigé

La neige fraîche et soufflée reposent en général sur une croûte dure.
Les conditions météorologiques entraînent en cours de journée une fragilisation des couches de neige proches de la surface surtout sur les pentes exposées à l'est, au sud et au sud-ouest. Le mélange de pluie et de neige entraîne en dessous d'environ 2100 m une humidification massive du manteau neigeux.

Tendance

La neige fraîche des derniers jours reste pour l'instant fragile.

Degré de danger 3 - Marqué

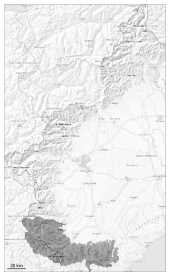

Tendance: danger d'avalanche constant
leMercredi 15 04 2026

Neige fraîche

2100m

Avalanches mouillées (Neige humide)

2100m

La neige fraîche peut facilement être déclenchée, ou glisser spontanément.

Hier il est tombé au-dessus d'environ 1900 m en général de 20 à 30 cm de neige, localement plus.

La neige fraîche peut facilement être déclenchée, ou glisser spontanément surtout sur les pentes raides ensoleillées à moyenne et haute altitude.
Avec l'humidification totale des avalanches de glissement et coulées humides de moyenne et rarement grande taille sont possibles à basse et moyenne altitude et sur les pentes très raides herbeuses.

Manteau neigeux

Modèles de danger md.6: froid, neige légère et vent

La neige fraîche repose en général sur une croûte dure. La neige fraîche sera plutôt humide.

Le mélange de pluie et de neige entraîne en dessous d'environ 1900 m une humidification massive du manteau neigeux.

Degré de danger 3 - Marqué

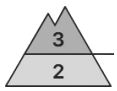

2000m

Tendance: danger d'avalanche constant
leMercredi 15 04 2026

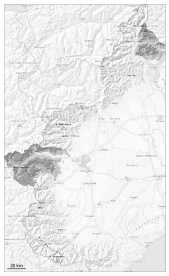

Neige fraîche

2000m

Avalanches mouillées (Neige humide)

2000m

Neige fraîche à surveiller.

Hier il est tombé au-dessus d'environ 1900 m en général de 15 à 30 cm de neige.

La neige fraîche et les accumulations de neige soufflée petites qui se sont formées pendant la chute de neige peuvent être déclenchées par un seul amateur de sports d'hiver. Ceci surtout sur les pentes raides à moyenne et haute altitude comme dans les combes, couloirs et derrière les ruptures de terrain.

À basses et moyennes altitudes: Avec l'humidification totale des avalanches de glissement et coulées humides de petite et moyenne taille sont possibles surtout sur les pentes très raides.

Manteau neigeux

Modèles de danger md.6: froid, neige légère et vent

La neige fraîche et les accumulations de neige soufflée généralement petites se formant à haute altitude et en haute montagne se déposeront sur une surface croûtée surtout sur les pentes ensoleillées au-dessus d'environ 2000 m.
La neige fraîche sera plutôt humide.

Le mélange de pluie et de neige entraîne en dessous d'environ 1800 m une humidification du manteau neigeux.

Tendance

Dans les régions où il tombe plus de neige le danger d'avalanche est plus élevé.