Dienstag 28.04.2026

Veröffentlicht am 27.04.2026 um 17:00

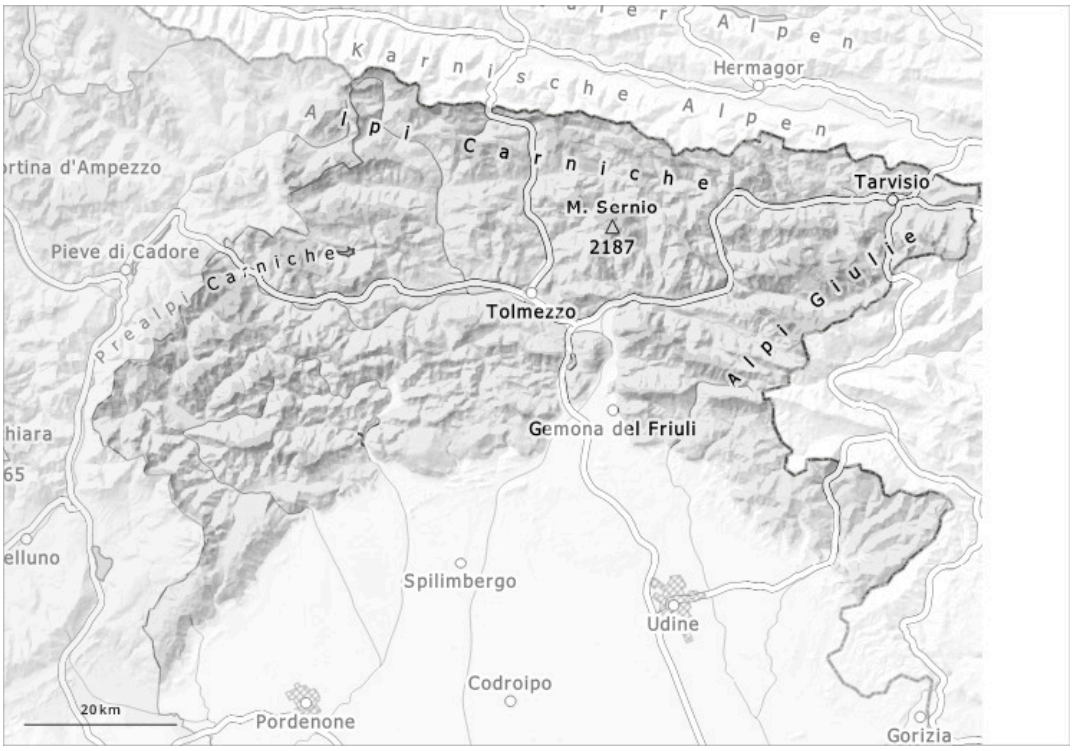

1	2	3	4	5
gering	mäßig	erheblich	groß	sehr groß

Gefahrenstufe 2 - Mäßig

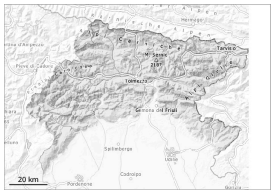

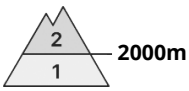

Tendenz: Lawinengefahr bleibt gleich
am Mittwoch, den 29.04.2026

Nassschnee

2000m

Leichter Niederschlag: Die Wetterbedingungen führen zu einer Durchnässung der Schneedecke.

Die Gefahrenstellen liegen vor allem an Felswandfüßen, sowie in Rinnen und Mulden. Es sind einzelne Nass- und Gleitschneelawinen möglich.

Schneedecke

Snow cover is absent or patchy in many areas, especially on southern slopes. Due to the temperatures, the snowpack is steadily decreasing. Die Wetterbedingungen führen zu einer Durchnässung der Schneedecke. In der Schneedecke sind an Schattenhängen sehr vereinzelt Schwachschichten vorhanden.

Tendenz

Leichter Niederschlag. Die nächtliche Abstrahlung ist stark eingeschränkt.