Mercredi 18.02.2026

Publié 17 02 2026, 17:00

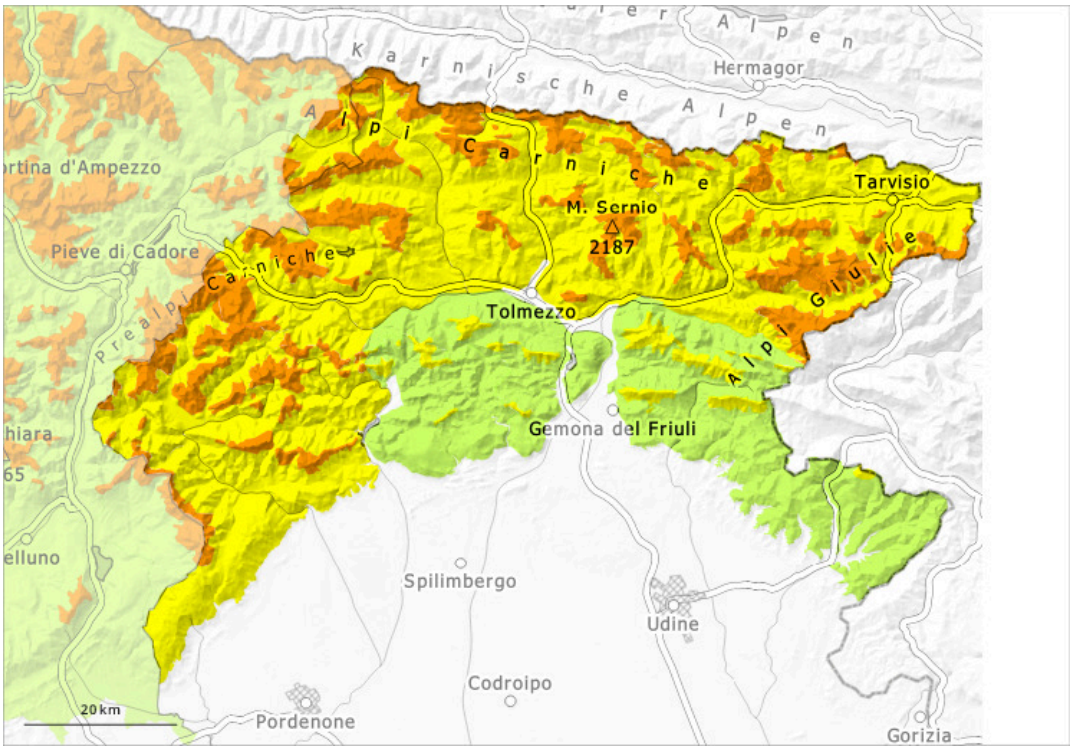

1	2	3	4	5
faible	limité	marqué	fort	très fort

Degré de danger 3 - Marqué

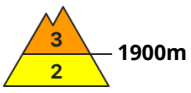

Tendance: Augmentation du danger d'avalanche
leJeudi 19 02 2026

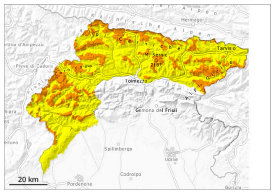

Neige soufflée
(Neige ventée)

Neige
ancienne
(Sous-couche
fragile
persistante)

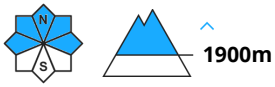

Neige soufflée
(Neige ventée)

En altitude danger d'avalanches marqué.

Des accumulations de neige soufflée se sont formées avec la neige fraîche et le vent. Elles doivent être évaluées avec précaution. Les endroits dangereux se situent à proximité des crêtes ainsi que dans les combes, couloirs et derrière les ruptures de terrain. Elles peuvent être déclenchées par un seul amateur de sports d'hiver.

Manteau neigeux

Les accumulations de neige soufflée fraîches et relativement anciennes restent fragiles à toutes les expositions. Dans le manteau neigeux des couches fragiles sont présentes, surtout sur les pentes à l'ombre. Les conditions météorologiques ont entraîné surtout à basse et moyenne altitude par endroits une solidification progressive du manteau neigeux.

Tendance

Chutes de neige abondantes jusqu'à basse altitude: Le danger d'avalanches augmente.

Degré de danger 2 - Limité

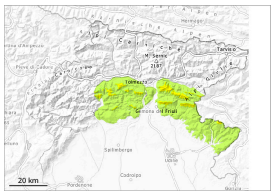

Limite de la forêt

Tendance: Augmentation du danger d'avalanche
leJeudi 19 02 2026

Neige soufflée
(Neige ventée)

Limite de la forêt

Danger d'avalanches limité.

Les accumulations de neige soufflée fragiles doivent être évaluées avec précaution. Les endroits dangereux se situent à proximité des crêtes ainsi que dans les combes, couloirs et derrière les ruptures de terrain. Des avalanches peuvent être déclenchées avec en général une surcharge importante.

Manteau neigeux

Les accumulations de neige soufflée fraîches et relativement anciennes restent fragiles. Dans le manteau neigeux des couches fragiles sont présentes, surtout sur les pentes à l'ombre. Les conditions météorologiques ont entraîné partiellement une solidification progressive du manteau neigeux.

Tendance

Chutes de neige abondantes jusqu'à basse altitude: Le danger d'avalanches augmente.