Giovedì 02.04.2026

Pubblicato il 01.04.2026 alle ore 17:00

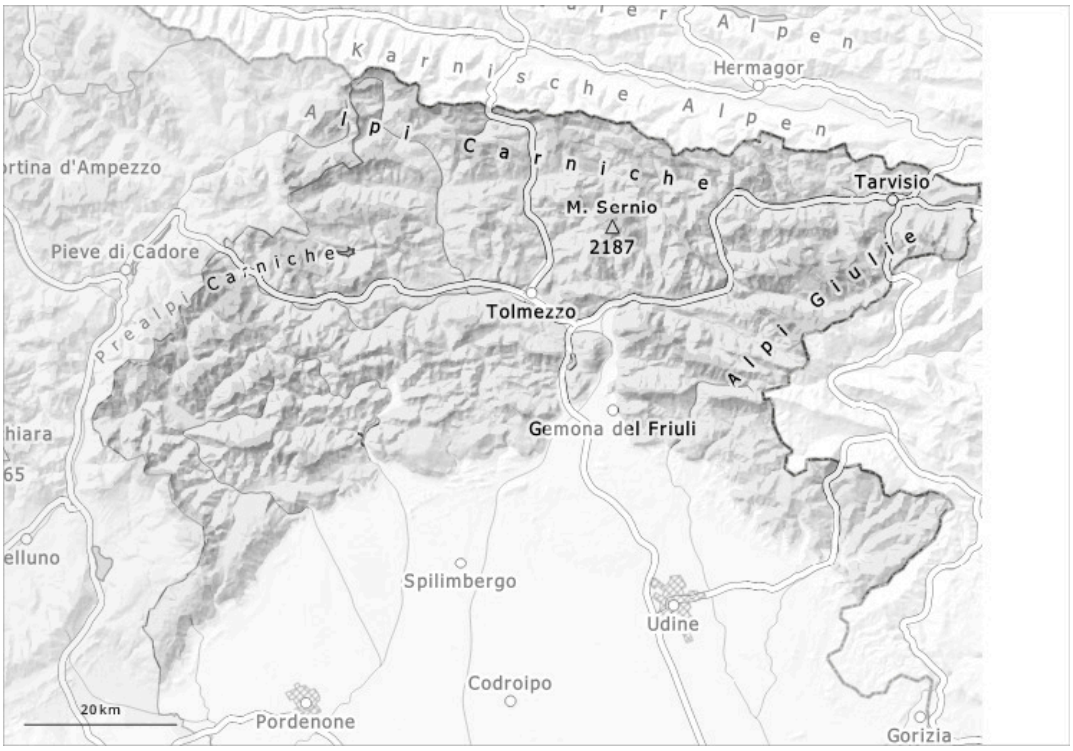

1	2	3	4	5
debole	moderato	marcato	forte	molto forte

Grado di pericolo 2 - Moderato

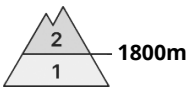

Tendenza: pericolo valanghe stabile
per Venerdì il 03.04.2026

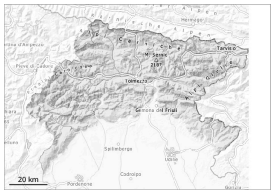

Lastrone da vento

1800m

Strati deboli persistenti

1800m

Moderato pericolo di valanghe. In quota i punti pericolosi sono più numerosi.

Gli accumuli di neve ventata rappresentano la principale fonte di pericolo. I punti pericolosi si trovano soprattutto nelle basi di pareti rocciose, come pure nelle zone in prossimità delle creste, nei canaloni e nelle conche. Gli accumuli di neve ventata possono ancora subire un distacco provocato. Ciò soprattutto in seguito a un forte sovraccarico. Attenzione al pericolo di trascinamento e di caduta.

Manto nevoso

La superficie del manto nevoso rimane caratterizzata, a livello generale, da un'alternanza di zone erose intervallate a zone di deposito; in molte aree sono presenti dure croste superficiali, localmente nascoste. In prossimità delle creste permangono in molti punti evidenti cornici. Soprattutto sui pendii ombreggiati, all'interno del manto nevoso si trovano strati fragili.

Tendenza

Il tempo sarà parzialmente soleggiato. Il vento sarà da debole a moderato.