Venerdì 27.03.2026

Pubblicato il 26.03.2026 alle ore 17:00

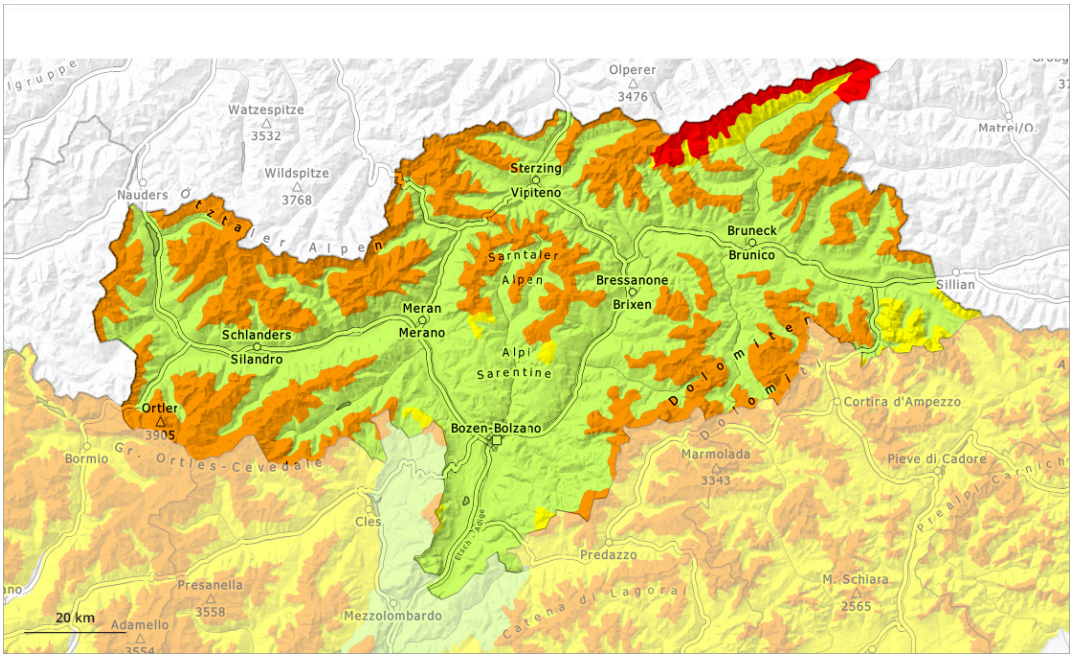

1	2	3	4	5
debole	moderato	marcato	forte	molto forte

Grado di pericolo 4 - Forte

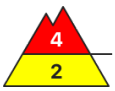

Limite del bosco

Tendenza: pericolo valanghe in diminuzione
per Sabato il 28.03.2026

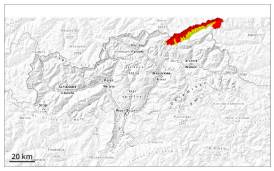

Neve fresca

Limite del bosco

Strati deboli persistenti

2200m

Neve fresca

Limite del bosco

Al di fuori delle piste, la situazione valanghiva è in molti punti pericolosa.

Con neve fresca e vento tempestoso proveniente da nord a tutte le esposizioni si sono formati accumuli di neve ventata in parte di grandi dimensioni. Inoltre si formeranno ulteriori accumuli di neve ventata. Questi ultimi possono facilmente subire un distacco provocato o, a livello isolato, spontaneo al di sopra del limite del bosco. Isolati punti pericolosi si trovano in prossimità del limite del bosco così come al di sotto del limite del bosco. Le valanghe possono staccarsi negli strati superficiali del manto e raggiungere grandi dimensioni a livello isolato. Inoltre, in alcuni punti le valanghe possono distaccarsi coinvolgendo gli strati basali del manto, soprattutto sui pendii esposti a ovest, nord ed est al di sopra dei 2200 m circa. Sono possibili distacchi a distanza.
Il pericolo si riferisce principalmente alle zone alpine frequentate dagli appassionati di sport invernali.

Manto nevoso

Situazione tipo st.6: neve a debole coesione e vento | st.1: strato debole persistente basale

Sono caduti da 25 a 50 cm di neve, localmente anche di più.
Il vento è stato in parte con intensità da uragano. Venerdì il vento sarà da forte a tempestoso. Il vento rimaneggerà intensamente la neve fresca.

La neve fresca e la neve ventata poggiano su una sfavorevole superficie del manto di neve vecchia al di sopra del limite del bosco. Il manto di neve vecchia è debole, soprattutto sui pendii esposti a ovest, nord ed est al di sopra dei 2200 m circa e sui pendii esposti a sud in quota.

Tendenza

Le valanghe possono ancora distaccarsi facilmente. In questa prima giornata soleggiata si raccomanda

> prudenza.

Grado di pericolo 3 - Marcato

Limite del bosco

Tendenza: pericolo valanghe stabile
per Sabato il 28.03.2026

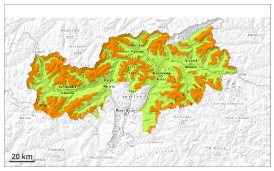

Lastrone da vento

Limite del bosco

Strati deboli persistenti

2200m

Al di fuori delle piste, la situazione valanghiva è in molti punti delicata.

Con neve fresca e vento tempestoso proveniente da nord a tutte le esposizioni si sono formati accumuli di neve ventata in parte di grandi dimensioni. Inoltre si formeranno ulteriori accumuli di neve ventata. Questi ultimi possono facilmente subire un distacco provocato o, a livello isolato, spontaneo al di sopra del limite del bosco. Le valanghe possono staccarsi negli strati superficiali del manto. Inoltre, in alcuni punti le valanghe possono distaccarsi coinvolgendo gli strati basali del manto, soprattutto sui pendii esposti a ovest, nord ed est al di sopra dei 2200 m circa.
Il pericolo si riferisce principalmente alle zone alpine frequentate dagli appassionati di sport invernali. I rumori di "whum" e la formazione di fessure quando si calpesta la coltre di neve sono campanelli di allarme che rimandano a questo pericolo.

Inoltre sono previste valanghe di neve asciutta a debole coesione, soprattutto sui pendii ripidi estremi in seguito all'irradiazione solare.

Manto nevoso

Situazione tipo st.6: neve a debole coesione e vento | st.1: strato debole persistente basale

Sono caduti da 10 a 20 cm di neve, localmente anche di più.
Il vento è stato in parte con intensità da uragano. Venerdì il vento sarà da forte a tempestoso. Il vento rimaneggerà intensamente la neve fresca.

La neve fresca e la neve ventata poggiano su una sfavorevole superficie del manto di neve vecchia al di sopra del limite del bosco. Il manto di neve vecchia è debole, soprattutto sui pendii esposti a ovest, nord ed est al di sopra dei 2200 m circa e sui pendii esposti a sud in quota.

Tendenza

Le valanghe possono ancora distaccarsi facilmente. In questa prima giornata soleggiata si raccomanda

> prudenza.

Grado di pericolo 2 - Moderato

1800m

Tendenza: pericolo valanghe stabile
per Sabato il 28.03.2026

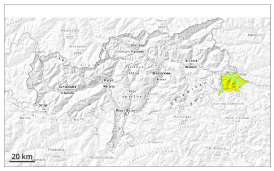

Lastrone da vento

1800m

Strati deboli persistenti

2200m

Attenzione alla neve ventata recente.

I nuovi accumuli di neve ventata possono facilmente subire un distacco in seguito al passaggio di un singolo appassionato di sport invernali a tutte le esposizioni al di sopra dei 1800 m circa. Punti pericolosi si trovano soprattutto nelle conche, nei canaloni e dietro ai cambi di pendenza. Le valanghe sono di dimensioni medie.

Isolate valanghe possono anche distaccarsi coinvolgendo gli strati basali del manto. Attenzione soprattutto sui pendii molto ripidi esposti a ovest, nord ed est al di sopra dei 2200 m circa. Sfavorevoli sono principalmente i punti di passaggio da poca a molta neve, (--).

Manto nevoso

Situazione tipo st.6: neve a debole coesione e vento | st.1: strato debole persistente basale

Sono caduti da 10 a 15 cm di neve. Con il vento a raffiche, gli accumuli di neve ventata cresceranno ulteriormente.

La neve fresca e la neve ventata poggiano su una sfavorevole superficie del manto di neve vecchia al di sopra dei 1800 m circa. Il manto di neve vecchia è debole, soprattutto sui pendii esposti a ovest, nord ed est al di sopra dei 2200 m circa e sui pendii esposti a sud in quota.

Tendenza

Le valanghe possono distaccarsi in seguito al passaggio di un singolo appassionato di sport invernali.

Grado di pericolo 2 - Moderato

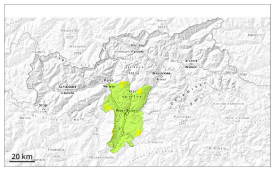

Limite del bosco

Tendenza: pericolo valanghe stabile
per Sabato il 28.03.2026

Lastrone da vento

Limite del bosco

La neve ventata recente deve essere valutata con attenzione.

Gli accumuli di neve ventata sono in parte instabili a tutte le esposizioni al di sopra del limite del bosco. Queste possono subire un distacco negli strati superficiali del manto. Le valanghe possono a livello molto isolato distaccarsi coinvolgendo gli strati basali del manto e, sui pendii esposti a ovest, nord ed est, raggiungere dimensioni medie.
Non sono escluse isolate valanghe spontanee.

Manto nevoso

Situazione tipo st.6: neve a debole coesione e vento | st.1: strato debole persistente basale

Sono caduti da 5 a 15 cm di neve, localmente anche di più. Il vento sarà in parte tempestoso. Il vento proveniente da nord ovest causerà il trasporto della neve fresca. Si formeranno accumuli di neve ventata instabili.

Tendenza

La neve ventata recente deve essere valutata con attenzione.