Mercredi 04.02.2026

Publié 03 02 2026, 17:00

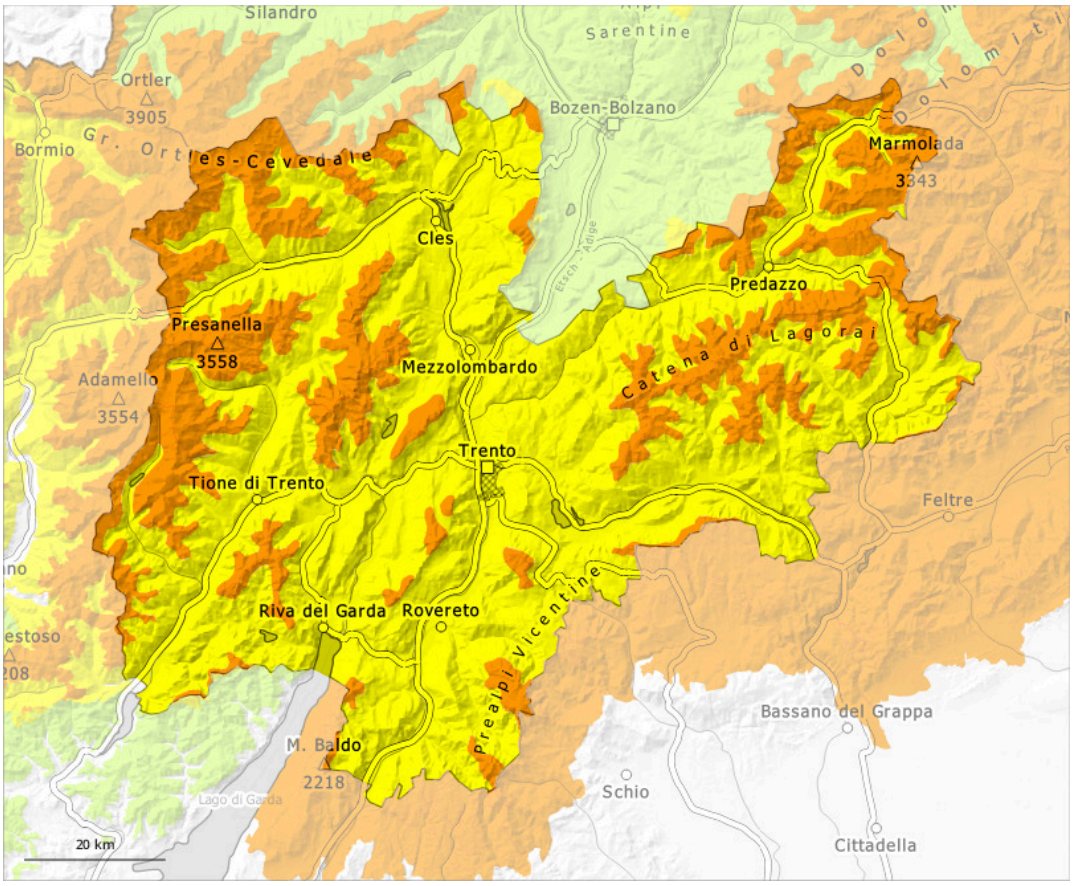

1	2	3	4	5
faible	limité	marqué	fort	très fort

Degré de danger 3 - Marqué

Limite de la forêt

Tendance: danger d'avalanche constant
leJeudi 05 02 2026

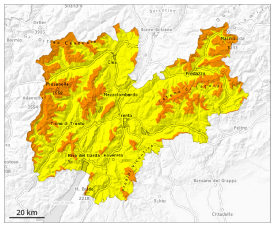

Neige soufflée
(Neige ventée)

Limite de la forêt

Neige ancienne
(Sous-couche fragile persistante)

Limite de la forôt

Neige fraîche

1000m

Des avalanches de plaque de neige et des coulées de neige meuble sont le danger principal. En dehors des pistes sécurisées situation avalancheuse dangereuse.

La neige fraîche d'hier et les accumulations de neige soufflée reposent sur une surface de neige ancienne défavorable au-dessus de la limite de la forêt. Des avalanches peuvent être facilement déclenchées surtout sur les versants où s'est accumulée la neige soufflée et atteindre une grande taille de manière isolée. Des bruits sourds et des fissures lors du passage sur le manteau neigeux ainsi que des départs spontanés d'avalanches sont des signes d'alarme qui attirent l'attention sur le danger. Des déclenchements à distance sont possibles.
Des couches fragiles marquées en partie inférieure du manteau neigeux peuvent toujours être déclenchées facilement par des amateurs de sports d'hiver isolés, surtout sur les pentes exposées à l'ouest, au nord et à l'est. Ceci surtout au-dessus de la limite de la forêt. Les endroits dangereux sont nombreux et à peine identifiables même pour un oeil exercé. Le nombre et la taille des endroits dangereux augmentent avec l'altitude.
Prudence et retenue sont nécessaires.

Manteau neigeux

Modèles de danger md.6: froid, neige légère et vent | md.1: sous-couche fragile persistante

La neige fraîche et la neige soufflée de mardi reposent sur du givre de surface au-dessus de la limite de la forêt.

Dans le manteau neigeux ancien des couches fragiles importantes sont présentes. Ceci particulièrement sur les pentes exposées à l'ouest, au nord et à l'est. En cours de journée: Il tombe en général au-dessus d'environ 1200 m de 5 à 15 cm de neige, localement plus.

Tendance

La nuit: Il tombe au-dessus d'environ 1200 m localement jusqu'à 15 cm de neige. Le danger d'avalanches augmente au sein du degré de danger.