Lundi 23.02.2026

Publié 22 02 2026, 17:00

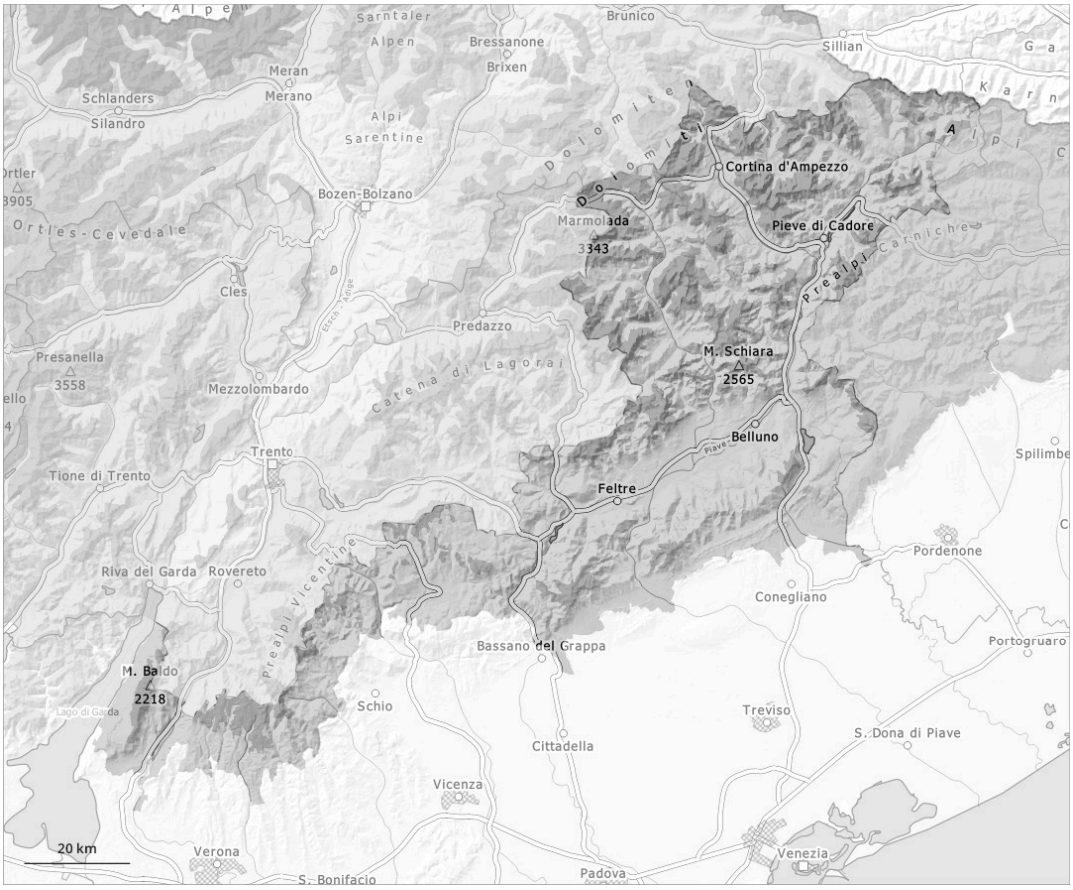

1	2	3	4	5
faible	limité	marqué	fort	très fort

Degré de danger 3 - Marqué

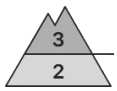

Limite de la forêt

Tendance: danger d'avalanche constant
leMardi 24 02 2026

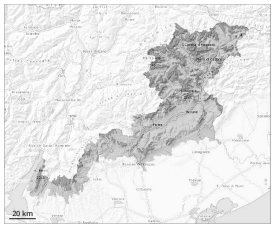

Neige soufflée
(Neige ventée)

Limite de la forêt

Neige
ancienne
(Sous-couche
fragile
persistante)

Limite de la forêt

Avalanches
mouillées
(Neige
humide)

2300m

Neige soufflée à évaluer avec précaution. Avec le réchauffement diurne le danger d'avalanches humides augmente en cours de journée. Des couches fragiles marquées dans la neige ancienne demandent un choix d'itinéraire prudent.

Le vent souffle parfois modérément à fortement localement. Des accumulations de neige soufflée étendues se sont formées spécialement à proximité des crêtes, dans les combes et couloirs. Les endroits dangereux se trouvent Surtout sur les pentes où s'est accumulée la neige soufflée à toutes les expositions au-dessus d'environ 1900 m ainsi qu'aux transitions entre les endroits faiblement et fortement enneigés. Les endroits dangereux sont facilement identifiables.
Des couches fragiles dans la neige ancienne demandent un choix d'itinéraire prudent. Les avalanches peuvent être déclenchées dans les couches profondes par endroits et atteindre une taille assez importante. Elles peuvent être déjà déclenchées par un seul amateur de sports d'hiver. Des bruits sourds et des fissures lors du passage sur le manteau neigeux sont des signes d'alarme. Expérience et retenue sont nécessaires. Avec le rayonnement solaire le danger d'avalanches humides augmente en cours de journée.

Manteau neigeux

Des accumulations de neige soufflée bien visibles se sont formées surtout au-dessus d'environ 1900 m. La partie inférieure du manteau neigeux a subi une métamorphose constructive à grains anguleux et est

> fragile. Des avalanches peuvent être déclenchées aussi dans les couches plus profondes du manteau neigeux. Le soleil et la chaleur entraînent en cours de journée surtout sur les pentes très raides au soleil en dessous d'environ 2300 m une humidification du manteau neigeux.