Jeudi 12.03.2026

Publié 11 03 2026, 17:00

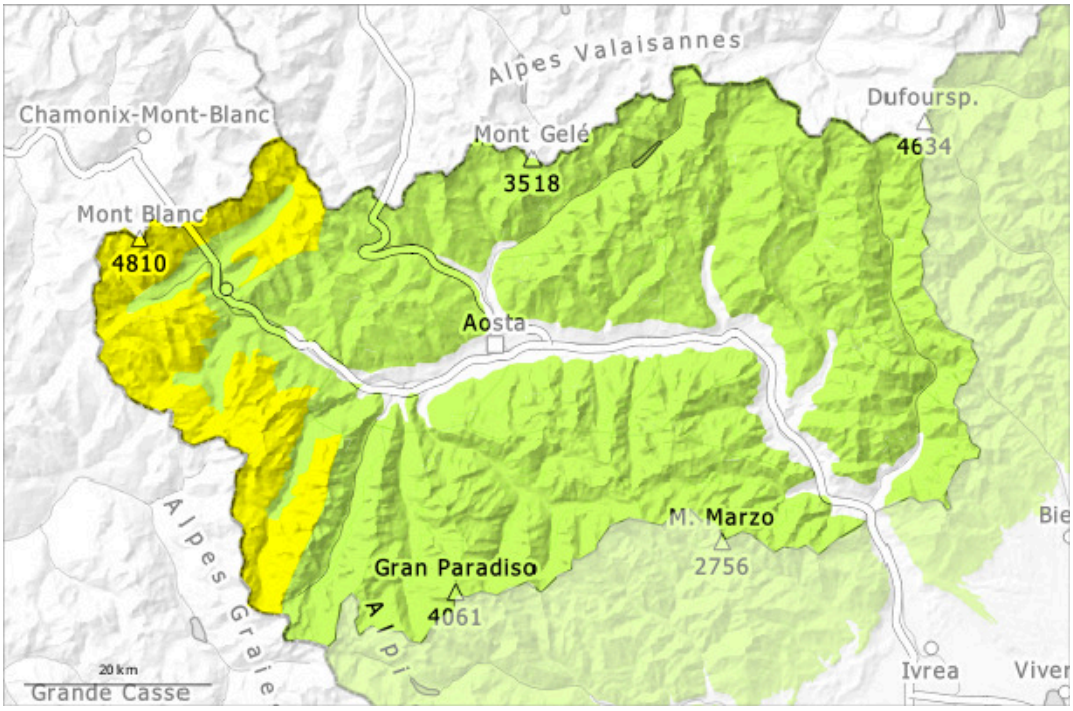

1	2	3	4	5
faible	limité	marqué	fort	très fort

Degré de danger 2 - Limité

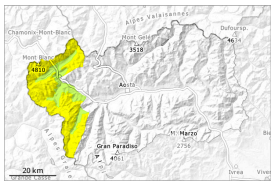

Tendance: danger d'avalanche constant
leVendredi 13 03 2026

Neige fraîche

2400m

Pendant la nuit il tombera un peu de neige dans certaines régions. Les conditions de randonnées restent en général favorables.

Le vent parfois fort transporte la neige fraîche. Les accumulations récentes de neige soufflée constituent le danger principal. Elles sont détectables facilement mais à évaluer prudemment.

Des coulées humides en cours de journée isolées de petite taille sont possibles, surtout sur les pentes extrêmement raides ensoleillées lors d'éclaircies plus importantes.
Des couches fragiles dans la neige ancienne peuvent être déclenchées de manière isolée. Ces endroits dangereux se situent surtout sur les pentes très raides à l'ombre au-dessus d'environ 2500 m ainsi qu'aux transitions entre les endroits faiblement et fortement enneigés.

Manteau neigeux

Modèles de danger md.6: froid, neige légère et vent

Mardi il est tombé dans certaines régions au-dessus d'environ 2200 m de 2 à 10 cm de neige. Elle se déposera sur du givre de surface surtout sur les pentes à l'ombre.
La partie supérieure du manteau neigeux est largement stable, avec une croûte de regel souvent porteuse à la surface.
Spécialement sur les pentes raides à l'ombre à haute altitude et en haute montagne: Neige superficiellement très compactée et stabilisée par les vents violents de fin février ou composée de cristaux facettés et localement de neige à faible cohésion et de givre en surface. Dans le manteau neigeux ancien des couches fragiles sont présentes dans ces endroits.
À proximité des crêtes et des cols ainsi qu'à haute altitude on trouve suivant l'influence du vent des hauteurs de neiges très différentes.
Pendant la nuit il tombera dans certaines régions au-dessus d'environ 2200 m de 5 à 15 cm de neige, localement jusqu'à 20 cm.

Tendance

Il fait un temps ensoleillé. Augmentation légère du danger d'avalanches humides et mouillées avec le réchauffement diurne et le rayonnement solaire. Ceci sur les pentes très raides ensoleillées en dessous d'environ 2700 m.

Degré de danger 1 - Faible

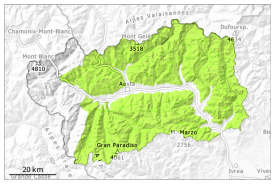

1

Tendance: danger d'avalanche constant
leVendredi 13 03 2026

Pendant la nuit il tombera un peu de neige dans certaines régions. Les conditions de randonnées restent en général favorables.

Le manteau neigeux reste généralement stable.

Des coulées humides en cours de journée de petite taille sont possibles avec la neige fraîche, surtout sur les pentes très raides ensoleillées en cas de rayonnement solaire.
Des couches fragiles dans la neige ancienne peuvent être déclenchées de manière très isolée. Ces endroits dangereux se situent surtout sur les pentes extrêmement raides à l'ombre au-dessus d'environ 2400 m ainsi qu'aux transitions entre les endroits faiblement et fortement enneigés.

Manteau neigeux

Modèles de danger md.1: sous-couche fragile persistante | md.10: situation de printemps

Il tombe dans certaines régions au-dessus d'environ 2200 m de 2 à 5 cm de neige, localement plus. Elle se déposera sur du givre de surface surtout sur les pentes à l'ombre.
La partie supérieure du manteau neigeux est largement stable, avec une croûte de regel souvent porteuse à la surface. A ces endroits il existe en terrain raide un risque de chute.
Spécialement sur les pentes raides à l'ombre à haute altitude et en haute montagne: Neige superficiellement très compactée et stabilisée par les vents violents de fin février ou composée de cristaux facettés et localement de neige à faible cohésion et de givre en surface. Dans le manteau neigeux ancien des couches fragiles sont présentes dans ces endroits.
À proximité des crêtes et des cols ainsi qu'à haute altitude on trouve suivant l'influence du vent des hauteurs de neiges très différentes.

Tendance

Il fait un temps ensoleillé. Augmentation légère du danger d'avalanches humides et mouillées avec le réchauffement diurne et le rayonnement solaire. Ceci sur les pentes très raides ensoleillées en dessous d'environ 2700 m.